SECRETO

EA

Cdo Com

419

FONDO COMISIÓN ESPECIAL MALVINAS

SECCIÓN PERSONAL

CAJA 39

CARPETA 8

OTRAS Doc(s)

e. INFO Secr Com

SECRETO

Sut 458
27-2-84
305(02) Dom

SECRETO

EJERCITO ARGENTINO

COMANDO DE COMUNICACIONES

7

2º OTRAS DOCUMENTACIONES

e. Informes de la Subsecretaría de Communicaciones

- Escuchas COMFER a radioemisoras extranjeras.
- Escuchas DON BOSCO en distintas frecuencias.
- Radioaficionados ofrecieron sus servicios.

SECRETO

SECRETO

3 14

NOTA Nº 12 SUB.C. (CDC)

Ministerio de Obras y Servicios Públicos

Subsecretaría de Comunicaciones

BUENOS AIRES, - 3 MAY 1982

SEÑOR COMANDANTE EN JEFE DEL EJERCITO (Cdo Com CJE)

Tengo el agrado de dirigirme a S.E. el Señor Comandante en Jefe, en relación con interferencias probablemente intencionales, que pueden presentarse sobre las radiocomunicaciones de las FF.AA. especialmente en las redes de campaña y posibles emisiones indeseables.

A partir del día 2/4/82, esta Subsecretaría dispuso telegráficamente, el cese temporal de emisiones de una considerable cantidad de estaciones radioeléctricas, en su mayoría pertenecientes al sector privado, cuando operaban en frecuencias que requerían las FF.AA. para satisfacer necesidades operacionales.

Como sólo algunas estaciones radioeléctricas privadas, disponen de equipamiento apto para emitir en una amplia gama de frecuencias, sin modificaciones técnicas o agregados sustanciales y, dado que las mismas pertenecen a empresas integradas con personal extranjero, se tiene la presunción que pueden constituirse en origen de interferencias y/o emisiones indeseables.

Esta Subsecretaría no dispone de todos los medios necesarios para cerciorarse que las estaciones radioeléctricas privadas, con aptitudes especiales, han acatado plenamente el cese de emisiones dispuesto y no realizan emisiones perjudiciales al país.

En consecuencia, se propone la intervención de elementos de las FF.AA., para inhabilitar los transmisores y receptores de dichas probables estaciones interferentes y/o transgresoras de normas de seguridad, mientras la situación nacional lo aconseje y no se reanude su operatividad normal. Profesionales e instrumentos de control de emisiones de esta Subsecretaría, pueden colaborar de inmediato, con los elementos de las FF.AA. que se designen.

Para posibilitar la aplicación de la mencionada pro

/.

Form. Nº 7 — 210 200 R. c 100 - 82

Ministerio de Obras y Servicios Públicos

Subsecretaría de Comunicaciones

/2.

puesta, en caso de aceptarse, en el Anexo a la presente se señalan las estaciones, sus ubicaciones y la empresa a que pertenecen.

Saludo a V.E. muy atentamente.

Gral. Bgda.(R) ANGEL A. BARBIERI
SUBSECRETARIO DE COMUNICACIONES

A S.E. EL SEÑOR
COMANDANTE EN JEFE DEL EJERCITO
TENIENTE GENERAL LEOPOLDO F. GALTIERI
S / D

ANEXO

Empresa	Domicilio	
BRIDAS		
AYO 292	San Martín 267	Comodoro Rivadavia
LQD 238	Rivadavia 1397	"
LQD 239	Barrio Industrial Ruta Nacional 3, Manzana 31 y 31B	"
LQD 240	Base Helicópteros Helipuerto Gral. Mosconi	"
LRNE 6	Unidad Móvil	"
SHELL HIDROCARBONS		
LQF 810	Costanera Sur s/n	"
PETROQUIMICA COMODORO RIVADAVIA		
LQX 550	Cerro Tacho (68°, 14'-45°, 21')	"
AYO 293	(67°,32'-45°,41')	"
LQX 548	(45°,52'-67°,29')	"

Echa COMFER.

Echa D Bosco.

EMISORA : RADIO ATLANTICO DEL SUR (B.B.C. ISLA ASCENSION) FREC: 9,710 KHZ
FECHA : 19 DE MAYO DE 1982
HORARIO : 20.40 HORAS
CASSETTE N°080, lado 2

RECREO DE PRISIONEROS ARGENTINOS DE LAS GEORGIAS VTA: 060

Aquí Radio Atlántico del Sur, y aquí tenemos a Juan Duarte, que es nuestro colega locutor. Muy buenas noches Juan. Hola Francisco, que tal. Y que tienes esta noche para nosotros.

Buenos, esta noche, hubo escenas emocionantes en Bs. As., el otro día, a la llegada de 189 prisioneros repatriados, después de un período de cinco semanas fuera de su país y un viaje de unos 20.000 km. Los recién llegados eran aquellos que habían sido capturados por las fuerzas británicas. Incluyeron infantes de marina de la brigada n°1, Puerto Belgrano, marinos del submarino hundido Santa Fe y (inaudible). Todos fueron trasladados por orden marítima a la isla Ascensión, y a continuación por vuelo aereo, arreglado por el cuerpo de la Cruz Roja Internacional.

En definitiva los miembros de la Cruz Roja aceptaron que todos los prisioneros habían recibido buen trato a manos de las autoridades británicas y que estaban en buena salud.

La última parte de su viaje fue por buque, de Montevideo a la Argentina, desgraciadamente no solo hubo lágrimas de bienvenida para aquellos que volvieron, sino también lágrimas de pena y de drama que no se borraban.

Las autoridades argentinas no le habían informado a una familia que sus hijos no volvían. Este fue Arturo Pujol (inaudible) la única baja sufrida en (inaudible) indicó que fue enterrado en sepelio militar británico.

Mientras tanto los 24 sobrevivientes del Narval hablaron muy bien de su trato con las fuerzas británicas, encontrándoles simpáticos y siempre atentos a lo que necesitaban. Sus días consistieron, asistieron a una misa diaria, al cabo del cual continuaban su rutina de jugar a los naipes, fumar y comer. Uno de los sobrevivientes dijo que tuvo mucha suerte de no perecer, porque al ver un avión Sea Harrier que iba a atacar, dejó su cargo y se apresuró, rápidamente, a ponerse su salvavidas. Esta acción (inaudible) le salvó su vida. Todos los sobrevivientes se expresaron listos de poder volver rápidamente a su patria, y se demostraron ansiosos para que termine la contienda.

Los sobrevivientes serán enviados a la IslaAscensión

///

///

tan pronto como se hallen barcos para trasladarlos a las autoridades de la Cruz Roja, quienes harán los arreglos para repatriarlos. Muy buenas noches. (a continuación se difunde un tema musical folklórico)

RESUMEN DE LA SITUACION MILITAR. VTA: 130

Y aquí José Miguel Antoné.

Bueno, aquí, sentado junto a mí, tengo a un experto en asuntos militares, Don Jaime Montaraz, que nos va a dar la crónica sobre el resumen de la situación militar.

Bueno, ambos partidos en el conflicto del Atlántico del Sur han sufrido pérdidas, pero parece que las pérdidas argentinas han sido más grandes que las británicas. Hasta el día de ayer, informes comunicaban que las fuerzas argentinas han sufrido 51 heridos y 434 muertos o no ubicados. Esto se compara con las pérdidas inglesas de 28 heridos y 23 muertos. Sin embargo es muy posible que el número de muertos argentinos exceda al número mencionado en los comunicados oficiales, porque todavía no se han divulgado las listas de bajas después de los bombardeos británicos en las islas y después de los ataques contra los tres aeropuertos principales en las Malvinas. Además, argentinos han perdido 7 navíos y 30 aviones destruídos o dañados. Las fuerzas británicas han perdido solamente un navío y 7 aviones, de los cuales 2 aviones Harrier han chocado y 4 helicópteros han sido perdidos debido al mal tiempo. Las pérdidas más importantes para ambas partes han sido: para los argentinos los 6 aviones de tipo Pucará, que fueron parte de los 11 aviones destruídos por infantes de marina, en la isla Borbón, el día 15 de mayo, esenciales para impedir una invasión; y para los ingleses la pérdida de los 3 aviones Harrier. Esta última pérdida para los británicos es clave, porque solo tienen aproximadamente 40 aviones de ese tipo en la zona de combate.

Bueno, muchas gracias Jaime, por la crónica muy informativa.

NOTA: a continuación una voz femenina dice:"La Señora María Castilla (ininteligible) un disco dedicado para su hijo Antonio, que se encuentra sirviendo a su patria, le dice cuídate bien, y que vuelvas pronto, María Ester te manda un abrazo fuerte". A continuación se presenta un tema musical.

CENTRO FISCALIZACION DE EMISIONES BUENOS AIRES, 19 DE MAYO DE 1982

TECNICA Y CONTROL
RUB. | CON.

EMISORA :RADIO ATLANTICO DEL SUR(S.B.C .ISLA ASCENCION)FREC:9,710 KHz.-
FECHA :19 de mayo de 1982.-
HORARIO :21.10.-
CASSETTE N°:003 L.1 Vta 247.-

ARGENTINA SE PREPARA PARA RESISTIR A LAS FUERZAS BRITANICAS EN LAS MALVINAS

Argentina se prepara para resistir a las fuerzas británicas en las Malvinas.- Observadores de temas militares en Europa,han dicho que lo antes sufrido por las fuerzas Argentinas ubicadas en Borbón es nada menos que el precursor de un ataque de escala mayor ,por parte de las fuerzas navales británicas,su objetivo será la recuperación de las islas(inaudible)Los incursores a la isla Borbón, fueron miembros de la gran fuerza(inaudibles) organizados y desembarcados en grupos pequeños,con objetivos particulares.-Sus esfuerzos resultaron en la destrucción de once aviones argentinos ,e incluyeron seis aviones de tipo Pucará,tambien fueron destruídos los depósitos de municiones colocados en aquel lugar.-En primer término se pensó que el ataque fue por parte de los infantes de marina británica,pero un portavoz del Ministerio de Defensa en Lóndres,informó que las tropas de marina estaban entrados en otras funciones.-Ya se sabe que las fuerzas naval británica ,se situó en las Malvinas(Inaudible) de reconocimiento te han desembarcado en varios lugares de las islas .-El objeto ha sido ,el de conseguir informaciones de inteligencia militar,para el Comando naval,embarcado en el buque insignia.-Preparaciones para la lucha por las Malvinas se siguen a ver ver el fondo,han llegado en el teatro los refuerzos,tropas embarcadas en buques ((inaudible) y de aviones de combate.-El Comando Naval británico,ahora disfruta suficiente aliados de combate,para soportar el desembarcamiento contra las fuerzas de ocupación de las Malvinas.-Tambien podrían combatir las F.Aéreas Argentinas quedan espera llegar a la zona de su tierra.-Mientras tanto se despliega el plano de campaña para seguir medidas (inaudibles) contra las fuerzas de ocupación para así esforzar el bloqueo naval y aéreo.-Se (inaudibles) los ataques bombardeos navales contra los emplazamientos militares argentinos,situados en varias zonas de las Malvinas.-Esto tiene el objeto primordial de desmoralizar a los soldados Argentinos y no de matar o de hacerlos.-
Este último se facilita por la gran precisión y desafío tétrico avanzado del equipo utilizado por las fuerzas británicas en el Sur Atlántico.-Según el Gral Mario Menéndez,Gobernador militar de las Malvinas,el abastecimiento aéreo y naval de las islas se ha suspendido casi por completo,mientras tanto la Argentina espera que comience el ataque.-

---

CENTRO FISCALIZACION DE EMISIONES Bs As 19 de mayo de 1982.-

TECNICA Y CONTROL

EMISORA :RADIO ATLANTICO SUR (R.A.C ISLA ASCENCION)FREC:9.710

HORARIO :22.33.-

PROGRAMA :INFORMACIONES.-

CASSETTE N°:059 L.2 Vta080.-

COMENTARIOS DE PERIODICOS INTERNACIONALES.-

Según el segundo artículo del periódico francés Le Figaro de ayer,Francia estaseparticipando fuertemente a la Gran Bretaña,en un artículo esta mirando lo que debe seguir despues de la guerra,Dicen de Alemania declaró hoy que muchos argentinos aguardan el porvenir con escepticismo.-El Internacional en el Civil (Fenéticx) de hoy ,dedicó una larga discusión el problema de las Islas Malvinas Según el mismo el asunto Malvinesco se encuentra entre los más sensibles del período desde la segunda guerra mundial,una solución política está al alcance.- Los diplomáticos y políticos (inaudible)que allas han arrastrado a los países a esta situación difícil.-Ellos ,los pueblos no lo perdonarán,si los políticos no les p los pueden descargar esta situación.---Según Lemont(Fenétrica)periódico diario francé francés,un argentino laureado con el Premio Nóbal,quien se llama Adolfo(inaudible) supo distinguirla absurdidad de esta guerra,que atenta al derecho internacional,y a la punta el único país que ganará será la Unión Soviética.- El sistema de revista Semanario(inaudible) del 14 de mayo quien habló de una crisis q sin que se pueda resolver facilmente y acentuó los errores que han transformado a ese crisis,en una guerra(inaudible) Los documentos exclusivos en el título de un reportaje en la revista mensual Epoca,que continúa con las frases:Ha ha hecho una serie de errores,desde la devaluación,los cuales han aumentado, y concluye,que la víctima silenciosa del drama absurdo es otra vez mas,la Argentina.-Una Junta Militar se negó a reconocer el error(inaudible)por un pueblo pacífico,en una guerra desprevenida y finalmente el Guardian indicó que los celosos políticos argentinos eran emocionados,precipitados y evasivos,una aventura que nunca debiera haber existido.- .-

---

CENTRO FISCALIZACION DE EMISIONES Bs As 19 de mayo de 1982.-

EMISORA : RADIO ATLANTICO SUR (BBC ISLA ASCENSION) FREC: 9,710 KHZ

FECHA : 19 DE MAYO DE 1982

HORARIO : 23.00 HORAS

CASSETTE N°SR 19 lado 1 vta. 010 a 060.

" Este es el fin para nuestra transmisión para esta noche, miércoles 19 de mayo, regresaremos mañana a la misma hora y en la misma banda de 9,71, muy buenas noches de mi, Francisco Marín y (inaudible) con mis colegas, Mario Santana, Juan Duarte, Jaime Montero, y como se llama esta señorita fenomenal, la locutora del (inaudible) Mariana Flores. Estamos finalizando las transmisiones para esta noche, regresaremos mañana a la misma hora y en la misma banda de 9,71, Radio Atlántico del Sur, muy buenas noches".

CENTRO FISCALIZACION DE EMISIONES BUENOS AIRES, 19 DE MAYO DE 1982

TECNICA Y CONTROL	
	Con.

ESTADO MAYOR GENERAL

94

COPIA DE LAS INFORMACIONES EXTRAIDAS DE LA BBC LA ENGLISH FREQUENCY.

DE 15.390 KHz. FECHA: 19/5/82 HORAS: 20.30

"....Pero tal vez la noticia más comentada de hoy, miércoles 19, haya sido el anuncio de que el gobierno británico se hará cargo de uno de los transmisores que la "BBC" tiene en la Isla Ascensión, en medio del Atlántico, con el objeto de transmitir en castellano dos veces al día para las tropas argentinas en las Islas Falkland. La declaración emitida por el Ministerio de Defensa, hace hincapié, en que la nueva estación estará bajo el control total del gobierno y que no ha pedido ayuda a la "BBC" ni a otros medios de comunicación. Ahora les daremos mejores detalles. La nueva radioestación bautizada como "Radio Atlántico del Sur", saldrá al aire casi de inmediato, transmitiendo durante una hora y media en la mañana y tres horas por la noche en la banda de 9,410 Khz., cabe destacar que esta no es una frecuencia de la "BBC", La nueva estación será algo totalmente separado. Y todos los programas normales de la "BBC" seguirán como de costumbre. Desde luego el Servicio Latinoamericano, que ustedes escuchan en este momento, así como las emisiones en inglés del servicio Mundial y el programa dirigido especialmente a los isleños de las Falkland también en inglés. Sin embargo, debido que el gobierno ha tomado un transmisor de la "BBC" para la nueva radio, la corporación expresó que algunos de sus programas, que normalmente transmite desde Ascensión, experimentarán ciertas dificultades de recepción. Un portavoz del Ministerio de Defensa, declaró hoy que la nueva radioestación transmitirá música y noticias. Agregó que la emisora no se dedicará a la propaganda sino que a los hechos. La intención según el ministerio de Defensa, es de que la guarnición militar argentina, sea enterada con mayor precisión de los acontecimientos en el Atlántico Sur, y de la opinión mundial en la actual crisis, proveyéndole una mejor información de la que ahora obtiene a través de lo que el portavoz del ministerio de Defensa llamó las inexactas informaciones argentinas. El ministro británico Sr. John Nott será responsable ante el parlamento de las operaciones de la nueva emisora, la cual no recibirá ningún tipo de ayuda a la BBC: su principal propósito según lo manifestó el ministro, es la de brindar los hechos de la situación de la forma mas clara y coherente que podamos, dijeron, tal como nosotros la vemos, como una medida a lo que hemos percibido como una diaria dosis de falsa presentación de los acontecimientos. (continúa con comentarios referente al nuevo servicio).

Además anunció los horarios de transmisión de la mencionada emisora de 20.00 a 23.00 y de 05.15 a 06.45.

Buenos Aires, 20 de mayo de 1982.

104

SR. JEFE DE DIVISION:

A partir de las 2000 horas este control sintoniza la emisora Radio Atlántico del Sur (BBC Ascensión) en la frecuencia de 9710 Khz, en la banda de 31 metros.

El programa difundido, único a lo largo de toda la transmisión, es idéntico a lo detallado en la víspera, con difusión de informaciones, comentarios y música. Existe un boletín informativo que se repite cada 45 minutos aproximadamente. Además hay comentarios de algunas noticias con una duración de 2 a 4 minutos, realizado por distintos locutores. Las noticias y comentarios son favorables a la posición británica aunque no "tanto" como se esperaba. Por otra parte, las noticias provenientes o referidas a la Argentina son solo las negativas, como la situación económica.

Escuchándola, resulta evidente que el "trabajo" sicológico no está asentado en la parte informativa, pues lo difundido no es capaz de disminuir la moral de las tropas o hacer germinar en la población argentina la idea de la derrota aún antes del "combate".

El logro de este objetivo se busca, pues, en las "dedicatorias" de los temas musicales emitidos. Es el recuerdo de familiares o amistades lo que puede tornar dramático para los soldados su "soledad" en las islas, pero al no "machacar" sobre este punto, pierde su potencial eficacia. Ni siquiera la música seleccionada es adecuada para el fin buscado.

Algo notable es la mala dicción "argentina" de todos los locutores. Hablan bastante bien el castellano, aunque con errores como la incorrecta utilización de artículos (ej: dicen "el canción") así como la "castellanización" de vocablos extranjeros. Por ejemplo dicen "Times" (por el periódico inglés) o Newton (por una cantante) por fonética y no por la pronunciación correcta de su idioma original.

Finalmente lo más remarcable es que cuando se escucha Radio Atlántico del Sur, uno está escuchando una radio más, favorable u opositora, pero solo una radio más. La emisión de la fecha finalizó a las 2300 hs.

MARTIN F. CASTILLA
FISCALIZADOR
IV TURNO

74

EMISORA :RADIO EL ATLANTICO DEL SUR(B.B.C ISLA ASCENCION)

HORARIO :20.20

PROGRAMA:INFORMACIONES

CASSETTE N°:S E 3 L.1 Vta365.-

FECHA :28/5/82.-

REFUERZO DE LA FLOTA PIRATA:MAS AVIONES SEA HARRIER.-

Locutor Jaime Monteros:La moral de las tropas de la grupación y táctica h a aumentado considerablemente con la dhesión y llegada de mas aviones Sea Harrier desde Inglaterra,según a comunicado el reportero de la infrema ción de prensa Mangentiva(fonética) el cual está a bordo del portaviones Hermes Estos refuerzos (inaudible) la calidad de estos aviones de gran eficacia, a modo de empresa táctico.-Entregan la versión especial para combates aéreo-tierra,el cual será un arma potente para cualquier afincado para ocupar las islas.-El profesor Emilio Meñiatas(Fonética)especialista en Relaciones Internacionales y Estudios estratégicos del Instituto de Ciencias Política de la Universidad de Chile,ha sido citado en un artículo de la revista(inaudible) El artículo confirma que Sea Harrier es considerablemente superior a los aviones Mirage guiados por las tropas argentinas.-No deberíamos de dudar dijo Meñiatas,que las escuadrillas británicas ya han demostrado su capacidad de permanecer en el aire por largo tiempo.-Mientras que el hecho es que los argentinos además de tener aviones de calidad inferior,les costará una fortuna mantenérlos en el aire sobre las Malvinas,lo cual le servirá dominar la zona aérea solo en las Islas.-Se anticipa el desembarco de aviones Sea Harrier operarán desde los portaviones Invencible y Hermes(inaudible) desde hace momentos deben de estar transportando (inaudible)aviones.-Este último navio el Hermes,ha sido aspecto de considerable expectación en la flota argentina, en la cual se ha declarado repetidamente que el portaviones ha sido extensivamente dañado,en cambio no se ha explicado como los aviones Sea Harrier han podido seguir (inaudible)Estas explicaciones han(inaudible)misión del Comunicado N°54 del Estado Mayor Argentino que advierte que,la información (inaudible)Ambos comunicados Oficiales han confirmado que los aviones Harrier continúan atacando las instalaciones en las Malvinas y las fuentes de abateci miento(inaudible)Esto por lo tanto parece confirmar que los portaviones están intactos y les permiteoperacionar.-

NOTA:Se solicita a los radioescuchas que si desean mandar una dedicación para familiares o amigos deben escribir a CASILLA DE CORREO 408,iniciales G.E.O LONDRES y así dedicar algun disco que deseen.-

---

CENTRO FISCALIZACION DE EMISIONES Bs As 20 de mayo de 1982.-

T. CIVICA Y CONTROL

Rad.	Fec.

(15)

EMISORA :RADIO EL ATLANTICO DEL SUR (B.B.C ISLA ASCENCION).-

HORARIO :20.55

PROGRAMA :INFORMACIONES.-

CASSETTE N°:207 L.1 Vta 600.-

120

ISLEÑOS DETENIDOS EN LAS MALVINAS

Las fuentes informativas de los periódicos ingleses Daimon (fonética) y Teime dicen hoy:que las fuerzas militares argentinas han detenido a varios miembros distinguidos de la sociedad isleño-inglesa,entre ellos se encuentra el Sr Gerald Sh Shelk(Fonética)hermano de un cónsujero isleño que se halla ahora en Gran Bretaña.-se piensa que los detenidos se hallan ubicados en el centro de detención establecido por las autoridades militares argentinas,el centro está ubicado en la región de(inaudible)unos cien kilómetros al oeste de Pto Argentino en la isla de Gran Malvina.-En el mismo lugar se encuentra una tropa de concentración argentina.-Se piensa que los pobladores de la región ,que anteriormente contaban con 30 o 40 personas han huido al campo.-Parece que las autoridades militares argentina,no disfrutan del apoyo de los isleños entre los cuales se encuentran,resulta que,los isleños le dan voz contra el régimen ajeno,atraen los elementos siniestros del sistema político-argentino.-Las autoridades ya no se disponen a las críticas de los isleños y han introducido fichas personales de los isleños que hagan conocer su hostilidad a las autoridades de ocupación.-Los isleños que dan voz contra el régimen nuevo,han sido recogido de sus hogares y han sido detenidos en el centro de detención,en algunos casos se permite que los detenidosseam acompañados por sus familias.-según las fuentes informativas el detenido DtorHaingay(fonética)anteriormente Jefe de Sanidad en las Islas,está acompañado en ese centro por su esposa y sus tres hijas,aunque no se sabe exactamente el número total de los detenidos,se piensa que además que el Sr Shelk,el Dtor Haingay su familia,otros nueve isleños por lo menos están detenidos.-

---

CENTRO FISCALIZACION DE EMISIONES Bs As 20 de mayo de 1982.-

TECNICA Y CONTROL	
Rub.	Con.

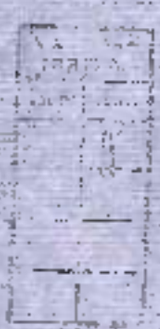

(16)

EMISORA : RADIO ATLANTICO SUR (BBC ISLA ASCENSION) FREC: 9710 KHZ

FECHA : 20 DE MAYO DE 1982

HORARIO : 22.30 HORAS

CASSETTE N°059, lado 1, vta. 190

Bil

SITUACION ECONOMICA ARGENTINA

Y ahora queremos dar la bienvenida a nuestro colega Juan Carlos Villegas que dará una crónica sobre la economía española.

Buenas noches José. Bueno, en el centro económico, la opinión general es que Argentina puede (inaudible) y además sobrevivirá a las sanciones económicas impuesta sobre ella, Pero aún así, la crisis de las Malvinas ya le ha(inaudible) ya le está creando dificultades económicas.

Un problema de básica importancia para la Junta es que las sanciones, es el pago de las deudas externas. (inaudible) de las Malvinas, el país debía más de 84.000 millones de dólares, solo un poco más que Polonia.

Informes recientes indican que los acreedores principales del país, tales como los EE.UU han hecho (inaudible) de programar las deudas mientras que persiste la (inaudible).

Desde el comienzo de la operación, varios bancos y compañías de finanzas han entrado en quiebra, y se entiende que otros lo harán pronto. Además los impuestos sobre la nafta, los cigarrillos y las bebidas alcohólicas, han aumentado en un 60 a 65 % y la (inaudible) alrededor de una 130%.

Otra area de preocupación para la Junta es la curiosa merma reciente en las importaciones de cereales de Rusia. Desde la crisis de Afganistán, cuando Argentina saboteó las sanciones económicas impuestas sobre este país, (inaudible)por el mundo occidental, la URSS que hasta hace poco había centrado el 80% de la venta de cereales argentinos y además contribuía aproximadamente en un 40% de las entradas corrientes de otros rubros (inaudible) ahí seguramente comprabancarse , (inaudible) y hasta es posible que hallan considerado la posibilidad de cumplir un trato para la venta de materiales bélicos en pago por las importaciones.Informes ahora creen que la (inaudible) a comenzado a preocuparse sobre si Argentina es un país de confianza y además la preocupa , le desagrada la idea de temer que pagar tarifas mayores de seguros para barcos cargueros (inaudible) en el Atlántico del Sur, como también por aquellos (inaudible) que pudieran ser bombardeados.

En cambio es dudoso que las sanciones impuestas por el Mercado Común hallen preocupado sobre manera a Buenos Aires, a pesar que hay indicios que éstas parecen haber sido ignoradas por Italia e Irlanda.

///

17

14 Hay

III

Aproximadamente dos tercios de las las exportaciones de Argentina a Europa consisten de carne, manzanas y cuero, pero el proteccionismo de agricultores europeos han reducido esas exportaciones hace ya varios años. Luego si Italia y (inaudible) se hubieran atenido a las sanciones, se cree que el cuero importado de la Argentina (inaudible) habría llegado a ellos en una descripción de país de origen cambiado. De ahí que la decisión del Mercado Común de imponer sanciones (inaudible) tiene un corte simbólico para el pueblo argentino, mientras que la decisión de los EE.UU de mirar a esas medidas deben considerarse como más importantes (inaudible).

Bueno, ahí termina el informe económico.

NOTA: antes del texto que se transcribió anteriormente, una voz masculina dice (al finalizar un tema musical):

" Y este fue para Jaime, que está en las Malvinas, de su novia, y le da con él muchos besos y muchos cariños, y digo que el sentimiento estaba en el título, y el título fue "Sólo pienso en ti".

CENTRO FISCALIZACION DE EMISIONES BUENOS AIRES, 20 DE MAYO DE 1982

TECNICA Y CONTROL	
Rub-	Cod-

"[illegible] RADIO ATLANTICO DEL SUR"
FRECUENCIA 971 Khz.
RESUMEN DE LO ESCUCHADO EL [illegible] - HORA 2000

- El señor Thatcher dice que la única solución es "El uso de la fuerza armada". El gobierno argentino rechazó la última propuesta. Acusa de intransigencia a la posición argentina.
- El Secretario General mencionó el poco tiempo que queda para una solución pacífica.
- Aterrizaje forzoso de un helicóptero inglés en Chile.
- Los Sea Harrier atacaron las islas.
- La [illegible] de un barco de guerra [illegible], por otro de Nueva Zelandia.
- [illegible] científicos en Argentina por la crisis de Malvinas.
- Liquidación de los bancos de crédito en Buenos Aires.
- [illegible] argentina y los católicos [illegible] del Papa el [illegible].
- [illegible] por su [illegible] Malvinas.
- La moral de las tropas de Inglaterra con la llegada de los aviones Sea Harrier a la zona.
- Comentario de la superioridad de los Sea Harrier sobre los Mirage.
- Comentó los [illegible] sobre el ataque del portaaviones Hermes y sobre el [illegible] Nº 51 del [illegible].
- Una mujer recitó un poema de Federico García Lorca y pasa una canción de Julio Iglesias.
- Comentó la [illegible] hace 100 años en Argentina, citando una noticia de esa época sobre un debate en la cámara de diputados publicada en el periódico La Nación.
- Pasó, en dedicatoria para los soldados en las Malvinas el tema "[illegible] por la vida".
- Repitió el resumen de noticias.
- Casilla 400 – [illegible] – Londres – Inglaterra (Dirección donde pueden [illegible]).
- Comentó un [illegible] sobre la invasión argentina a las Malvinas, la cual fue hecha en momentos en que la discusión sobre ellas continuaba.
- Comentó la última respuesta británica al Secretario General de la ONU y el rechazo de la argentina.
- Una mujer recitó versos de Martín Fierro y dedica una canción para los soldados argentinos.
- Las fuerzas argentinas [illegible] a algunos isleños y los mantienen prisioneros en un lugar distante 100 Km. de Puerto Argentino.

////

19 164

////

- Los isleños demuestran su hostilidad a los invasores y sus símbolos [illegible].
- La señora Thatcher dijo a los parlamentarios que [illegible] por la fuerza era la única que quedaba.
- Australia confirma su apoyo a Inglaterra.
- [illegible] crítica a [illegible] entre [illegible].
- El [illegible] del equipo brasileño para Borges que opera en el Atlántico Sur.
- Delfín [illegible] en posición.
- Pronóstico meteorológico.
- Argentina [illegible] convocar al gabinete [illegible] para la crisis de las Malvinas [illegible] el problema económico. Comenta la rebaja de la importación de Rusia de cereales argentinos.
- Adiós que [illegible] a un suboficial argentino.
- Deportes argentinos. Comenta la [illegible] de José Luis Clerc y un homenaje de Ardiles a sus compañeros del [illegible].
- Repite noticias anteriores.

Dalias [illegible] del Paraná [illegible].

- Noticia sobre [illegible] de las provincias de San Juan y [illegible].
- El Administrador General y el Director Artístico del Teatro Colón [illegible] presentando [illegible].
- Inscripción a un curso de música [illegible] en [illegible].
- Dos aviones [illegible] punto de [illegible] a 8 millas de Puerto Argentino.
- La [illegible] del [illegible] argentino en Londres es un 20 %.
- Repite resumen de noticias.
- [illegible] a escribir a C.C. 595 [illegible] Londres Inglaterra, para corresponder con una [illegible].
- Dedica una vez [illegible] el tango de [illegible] "[illegible]".
- [illegible] "[illegible] del Sur".
- [illegible] noticias anteriores.
- Dedica el tango "A Media Luz" por [illegible] y su conjunto.
- [illegible] en la calle [illegible] 332 – [illegible] dedicado a los soldados de [illegible].
- Nueva Zelandia y Australia confirman su apoyo a Inglaterra.
- Dedica una canción [illegible], tema "No es lo que hace, sino cómo lo hace".
- Repite noticias anteriores.

///

////

- Cierre de programa.

- Finaliza su emisión a las 2300 horas.

--- o ---

EMISORA : RADIO ATLANTICO SUR (BBC ISLA ASCENSION)FREC: 9.710 KHZ

FECHA : 21 DE MAYO DE 1982

HORARIO : 20.00 HORAS

CASSETTE N°411, Lado 1

21

184

DESEMBARCO DE TROPAS EN PUERTO SAN CARLOS-MALVINAS VTA: 155

Un comunicado de Buenos Aires, citado en las noticias de la radio independiente británica, confirmó que buques de guerra británicos han desembarcado tropas en la zona del Puerto de San Carlos, en las Malvinas. Y la red de televisión británica independiente, citando fuentes en Buenos Aires ha dicho que Argentina afirma que 230 tropas británicas desembarcaron y fueron atacadas por aviones argentinos.

Noticias de la televisión de la BBC esta noche, también citan que fuentes argentinas dicen un avión Harrier ha sido derribadoen el estrecho de San Carlos y que barcos y aviones británicos han sido averiados.

Las bajas en el grupo táctico británico han subido ahora a 45 muertos, desde que zarpó el día 5 de abril. Veinte (20) tripulantes murieron cuando el destructor Sheffield fue averiado por un misil. El grupo táctico también ha perdido tres pilotos de aviones Harrier, dos de ellos se presumen muertos después de un accidente. Un tripulante de un helicóptero Sea King murió en ruta al Atlántico Sur, cuando la máquina sufrió un aterrizaje forzoso.

Como continuación de los fracasos de la proposición de paz por medio de los británicos, y también el rechazo de las ideas del Sec. Gral. de la ONU, el Perú ha adelantado un nuevo plan para la paz. Dice que la Bretaña se encuentra acogiendo el plan, y que pronto se espera una respuesta de la Argentina. El Sec. Gral. de las Naciones Unidas dice que siempre tiene las esperanzas que el consejo de Seguridad pudiera tomar alguna acción.

ANUNCIO DE LA ORGANIZACION TRADICION, FAMILIA Y PATRIA VTA: 200

El único vencedor en la batalla por las Malvinas podría ser el comunismo internacional, sitn un anuncio puesto en La Nación, por la organización católica romana, llamada"Tradición, Familia y Patria"

En el anuncio que abarcaba media página, acusan al comunismo por ser el enemigo mayor de la civilización cristiana, demandan que el Presidente Galtieri reconozca que la gran mayoría del pueblo argentino estaban en contra de aceptar la ayuda comunista rusa, para mantener las tropas argentinas en las Malvinas.

ACUSACION DE CHINA A LOS EE.UU. Y RUSIA

///

///

ACUSACION DE CHINA A LOS EE.UU Y RUSIA VTA: 220

Los EE.UU y Rusia son acusados por la China de la explotación del conflicto malvinense para así proseguir sus proyectos estratégicos.

La agencia informativa chinesca informa que los cambios de actitud de las dos naciones, han puesto a las superpotencias en una situación contenciosa.

MISA ESPECIAL PARA LA PAZ VTA: 232

La misa especial para la paz que iba a ser celebrada por el Santo Padre, ayudado por Cardenales de Argentina y Gran Bretaña, ha sido postergada hasta el día de mañana, dado que los argentinos fueron devorados a causa de una disputa gremial, entre los controladores de tráfico aéreo.

INFORME METEOROLOGICO VTA: 269

Finalmente aquí tenemos el clima, fotografías tomadas de un satélite nuestro muestran que una gran zona nublada quebrantada, cubre las Malvinas, con abretaciones (sic) más concentradas y extensivas al este y en el sudeste. Pero fuentes argentinas informan excelente clima en las Malvinas y en la Argentina del sur.

DECLARACIONES DEL MINISTRO DE DEFENSA BRITÁNICO VTA: 280

Informes están llegando que dicen que el ministro de la defensa británico ha declarado que se ha establecido un puente de cabeza en las Malvinas, y les daremos más detalles cuando lleguen.

SITUACION MILITAR EN LAS MALVINAS VTA: 346

Aquí le damos las muy buenas noches a nuestro experto militar, Jaime Nestero, que tiene una crónica sobre la situación militar.

Buenas noches, como ustedes saben han días, las fuerzas británicas han desembarcado un número nutrido en las Malvinas, y han establecido una cabeza de puente segura.

Esta noche el periódico (inaudible) indicó que los ataques de anoche tenían como intención reducir la capacidad de las fuerzas defensivas de resistir ataques más grandes que ya han ocurrido. También mencionó que probablemente se haría máximo uso de artillería naval y de aviones de ataque aéreo

///

23
204

III

tierra pipo Barrier, aun-que sin duda,se intentará evitar muertes innecesarias. En efecto, uno de los aspectos más interesantes del conflicto en el Atlántico del Sur, hasta estemomento, ha sido el número pequeño de bajas (inaudible) en operaciones terrestres. Estos es el resultado directo, por ambos bandos, de la decisión de aceptar una capitulación honorable, a cambio de evitar derrochamiento innecesario de sangre, haberse enfrentado dos fuerzas superiores algo que es particularmente curioso ,si se considera lo sofisticado y poderosas que han sido las armas usadas en el conflicto.

En este contexto, los fusiles y ametralladoras usados por los comandos británicos, pueden alcanzar a través de murallas, de ahí que la única manera de escapar su efecto mortal, es la de guarecerse al fondo de una trinchera. Lo mismo puede decirse de la artillería naval,y los cohetes usados por aviones de ataque.

En conclusión, es de desear que el ataque británico sobre las islas no vaya a resultar en un número alto de muertes,pero éste solo será posible si las fuerzas defensoras no toman riesgos innecesarios y se dan cuenta de lo difícil que es su posición.

Bueno, muchas gracias y.... (fuertes interferencias no posibilitan la escucha de la emisora, sin embargo parece ser que a continuación se difunde una versión musical, ya que se escucha: "la primera dedicatoria..." Esto ocurrió a las 20.20 horas.)

CENTRO FISCALIZACION DE EMISIONES BUENOS AIRES, 21 DE MAYO DE 1982

EMISORA : RADIO DEL ATLANTICO SUR (R.A.C ISLA ASCENCION)
FECHA : 2025/82.-
HORARIO : 21.15
CASSETTE N°:6800 L.1 vta 317.-

PROBLEMAS DE SALUD EN LAS TROPAS ARGENTINAS.-

Según noticias aún no confirmadas,han habido problemas de salud entre las tropas y las poblaciones y las poblaciones civiles de las Malvinas.-)Inaudible) que debe de ser causa de preocupación,tanto por los efectivos como por sus familias,para hablar desde cerca de esos problemas,hemos invitado a Tib(fonéticas).- y lo que ha estado investigando,bueno Rainer(fonéticas)despues de tus investigaciones,que nos puedes decir acerca de estos problemas.-
Bueno,claro,hay varias enfermedades que se pueden contraer en(inaudible)por ejemplo aquellas apropiadas a un clima frío,y húmedo como cambian otras relacionadas todas al uso de aguas contaminadas provenientes de cañerías averiadas durante la ocupación de las islas.-Pero quizas la enfermedad que daría razón a la mayor inquietud es la llamada ITAIDER(Fonéticas).-
La ITAIDER,de dólares tendríamos que hablar de ellas.-
Cuáles son los síntomas.-
Bueno,la Itaider es una enfermedad parasitaria que encuentra su origen en los rebaños bovinos,y puede ser heredable en seres humanos.-
En los seres humanos,Dios mio...Y bien puede ser peligrosa?.-
Claro que si,y también puede tener efectos mortales,aunque generalmente se hace notar en formados(inaudible)Los parásitos entran al sistema circulatorio,y comienzan a distribuirse por el resto del cuerpo y forman quistes.-Por esto ésta enfermedad es tan peligrosa.-
¿Pero seguramente un quiste puede ser formado,digamos,por otra cosa?
Bueno,por supuesto si,pero la dificultad para diagnosticárse esta enfermedad solo puede diagnosticárse precisamente con rayos X.-
Para esto hay que tener disponible equipo especializado muy moderno y generalmente esto solo se puede encontrar en un hospital bien equipado.-
Esta bien,te iba a preguntar yocomo se podía hacer ello,me lo ha dicho...pero mira,éste si que suena como cosa seria,¿Pocs es posible que el equipo médico de las Malvinas no sea,digamos,suficientemente preparado para coper con éste problema ?
Bueno,según tengo entendido el material médico disponible en las islas,era suficiente para atender a la población original de las islas,1.400,pero ahora

///...

26

214

despues de la ocupación ,cuando las noticias indican que la población ha aumentado a diez o doce mil personas,con mas de (inaudible) dudo que de abasto,ademas me imagino que la situación debe ser aún peor,ya que los barcos de guerra y aviones británicos ,nos permiten ver movimiento entre las islas,,a los habitántes les debe ser bastánte difícil encontrar ayuda médica.-

Si,me imagino,(inaudible)si alguno de ellos tuviera algunos síntomas de ésta muy,muy desagradable enfermedad,,hay varios los Itaider(fonética/dar(inaudible) atencion y tambien y tambien sirve (inaudible)hacia la parte externa del cuerpo nos a veces (inaudible).-Además tiene un aspécto muy debilitánte,que depende mayormente en la ubicación final habra nuevo cuerpo,como te dije puede matar.-

¿Puede matar y si uno tiene la mala suerte de contraer ésta enfermedad,dice cual es la cura?

Pues yo no tengo conocimiento de ninguna cura perfecta,excepto la cirugía.-

¿La cirugía y para eso,presumo que un hospital especial,no?

Correcto,no sería aconsejable intentar una intervención quirúrgica,sin antes llegar a un diagnóstico completo y claro para ello el equipo de rayos X de un hospital sería lo esencial.-

Bueno mira,para concluir,que consejos les puedas dar tú,a las valerosas guarnición de las islas,para que no contraigan ésa enfermedad?

Bueno el mejor consejo que les puedo dar es que no coman cosas(inaudible) la única manera de tener la certeza de no contraer la enfermedad es asegurárse que (inaudible)por cada animal sea revisado por un inspector de carne competénte.-

Bueno,muchísimas gracias,es una cosa terrible por supuesto,muchísimas gracias por tus pensamientos en ésta materia.-

---

CENTRO FISCALIZACION DE EMISIONES Bs As 2$ de mayo de 1982.-

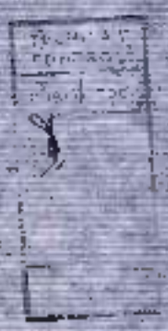

26

234

EMISORA : RADIO ATLANTICO DEL SUR (BBC ISLA ASCENSION)
FECHA : 21 DE MAYO DE 1982
HORARIO : 21.55 HORAS
CASSETTE N°55 14, lado 2.vta. 660 y 630

DECLARACIONES DEL MINISTRO DE DEFENSA BRITANICO VTA: 630

Siete semanas después de la agresión argentina, fuerzas británicas están esta noche fuertemente establecidas en las islas Malvinas, dijo el Ministro de la Defensa John Nott, en una declaración esta noche.

Esta noche la Gran Bretaña ha desembarcado tropas en las Malvinas. Dijo el Sr. Nott que había establecido una cabeza de puente y que habían habido bajas argentinas. Unas tropas se habían rendido y otras fueron capturadas. Admitió que buques británicos habían sufrido un fuerte ataque, como se esperaba, y que cinco de estos aberides fueron dañados seriamente. Agregó que catorce aviones argentinos habían sido derribados, incluyendo siete aviones Mirage, cinco Sky Of (fon) y dos Pucará, dos helicópteros, un (inaudible) FH 47 y Un FA 320, que se llama Puma, habían sido destruídos en el suelo.

El Min. de la Defensa dijo que la Gran Bretaña había perdido dos helicópteros Sea King.

El Sr. Nott declaró que un gran número de infantes de la marina y paracaidistas se encontraban en tierra firme, y que el desembarco se había hecho sin oposición, continuó que estaban consolidando una base firme, y añadió que habían habido unos desembarcos más, y que algunas de estas fuerzas se han quedado en tierra.

Un testigo de la red británica de televisión, el reportero Michael Nicolson (fon) a bordo de uno de los barcos en el grupo táctico, ha comunicado que el pabellón británico se puede ver flameando en tierra a media milla de distancia. También describe una noche iluminada por la luz de la luna, en la que las tropas se demoraron cuatro horas para embarcar, terminando a primera luz.

Nicolson dijo que vio las tropas establecerse en tierra y aguardar bajo sol radiante, el prometido ataque aereo argentino.

Además ha dicho como pueden verse veinte barcos alrededor del estrecho de San Miguel, algunos de guerra y otros mercantes, como así también helicópteros y lanchas de desembarco, transfiriendo materiales a tierra.

Nicolson agrega que estaban de alerta mínima desde las 10 horas, horas de las Malvinas, cuando el ataque aereo fue desatado. Los aviones Pucará llegaron primero, atacando con fuego de cañón y de cohetes. También mencionó haber visto una nave de guerra británica contraatacando con misiles

///

87

24 bis

///

a los aviones ataque. También dijo haber visto cinco Mirage y aviones caza bombarderos llegando desde el oeste, para cambiar de dirección a lo largo del estrecho de San Carlos. Según agregó le pareció a él que los pilotos argentinos no querían acercarse demasiado.

Agregó éste que los aviones argentinos fueron derribados en (inaudible) y también como había recibido información de catorce aviones argentinos derribados.

Añadió haber visto misiles antiaéreos tipo superficie aire, siendo llevados a tierra.

Además tenemos datos de última hora, que han llegado a nuestras manos a través de la red independiente de televisión inglesa que comunican que Argentina ha dicho que acepta que Gran Bretaña ha establecido una cabeza de playa.

Declaración del Min. de Defensa británico

Más temprano, hoy día, un informe del Ministerio de Defensa británico dijo que el grupo táctico había desembarcado un número de grupos de ataque. La declaración también añadió que las primeras indicaciones eran que los objetivos están siendo alcanzados, y que el bombardeo naval continúa alrededor del Puerto Argentino y otras localidades. Pero la declaración del Ministerio dijo que en anticipación de estas operaciones, un helicóptero de la Armada Inglesa, con una dotación de trinta sufrió un accidente y tubo que amarizar forzosamente. De los treinta a bordo, nueve fueron rescatados vivos y uno fue rescatado pero muerto. Por lo tanto hay veinte desaparecidos, que son presumidos muertos.

NOTA: a continuación se difunde un tema musical, se invita a las personas que quieran dedicar una canción a llamar o enviar una carta a la Casilla de Correo 408 GTO, Londres, Inglaterra. Luego dice: "yaquí para todos que viven bajo carpas en la, en río argentino(sic) está Borí Borí". (VTA: 700)

CENTRO FISCALIZACION DE EMISIONES BUENOS AIRES, 21 DE MAYO DE 1982

COMPROBACION CENTRAL DE EMISIONES (DON BOSCO)

NOTICIAS PROPALADAS POR LA BBC DE LONDRES EN LAS FRECUENCIAS DE 11850; 15180; 17780 y 21735 KHZ. EN SU PROGRAMA MATUTINO TITULADO MEDIODIA EN LONDRES QUE SE RECEPCIONA EN EL HORARIO DE 0800 A 0830 HORA LOCAL ARGENTINA. DEL DIA 21 DE MAYO DE 1982.-

Antes de comenzar este programa especial con los últimos acontecimientos del Atlántico Sur, he aquí una noticia que nos llega en estos precisos instantes: La noticia nos llega del Ministerio de Defensa en Londres donde se ha anunciado hace unos minutos que varios grupos de soldados británicos han desembarcado en las Islas Falkland o Malvinas durante la noche. Un portavoz del Ministerio dijo que las incursiones continuan y que parecería que están teniendo éxito, esa es una información de último minuto para los oyentes del servicio latinoamericano de la B.B.C. de Londres.

Pero tenemos más noticias de último minuto y para ello vamos inmediatamente a nuestro departamento de noticias: Dijo el portavoz del Ministerio Británico de Defensa aquí en Londres, que el desembarco de varios grupos de asalto de la fuerza británica anoche, en las islas Falkland, parecería estar logrando sus objetivos, los asaltos continuan. El portavoz del Ministerio de Defensa dijo que las naves de guerra del contingente naval británico llevaron a cabo un bombardeo contra posiciones militares argentinas cerca de Puerto Stanley y otros lugares en la Isla Falkland Oriental. El portavoz subrayó que todos los blancos atacados fueron concentraciones de tropas argentinas, o depósitos de combustibles y municiones, anunció también el Ministerio de Defensa que un helicóptero británico con treinta hombres a bordo sufrió un accidente y se precipitó a las aguas en el momento en que se procedía a trasladar a los hombres de un barco a otro. El portavoz del Ministerio de Defensa agregó que veinte de las treinta personas a bordo de dicho helicóptero han desaparecido y se presumen muertas. Se confirmó también que una persona resultó muerta y otras nueve lograron ser rescatadas.

RADIO [redacted] DEL SUR

FRECUENCIA: 9710 kHz.

FECHA: [redacted]

HORA: 2000

RESUMEN DE LO PROPALADO:

- Desembarco táctico en las islas.
- Aviones Harrier en Bahía Fox.
- Helicóptero accidentado, 20 desaparecidos, 1 muerto y 9 rescatados.
- Desembarco de tropas en Bahía San Carlos.
- Argentina afirma 7 buques averiados.
- Fracaso de Perez de Cuellar. Ford mediador.
- Consejo de Seguridad toma actitud.
- Demanda a que el presidente Galtieri acepte la ayuda soviética.
- Fue postergada la misa del Papa por la paz.
- Caída de la Bolsa de Londres.
- Comentarios de fútbol.
- Habla sobre el este y el oeste de Malvinas. Argentina informa despejado.
- Gran Bretaña afirma que estableció un puente en Malvinas.
- Música.
- Habla experto militar. Informan que se estableció una cabeza de puente. Habla de fuerzas superiores por parte de los británicos.
- Música.
- Hace comentarios sobre Argentina informando sobre la influencia europea. Comenta la mezcla de razas.
- El locutor hace comentarios sobre sus estudios en Bs. As. y paseos en el Jardín Botánico, su primera novia y la amistad entre el pueblo argentino y británico.
- Música.
- Recital de poemas.
- Informa que en Argentina dicen que un Carrier fue abatido.
- Habla sobre la misa que cardenales argentinos y británicos oficiaron con el Papa.
- Informa sobre grandes bajas para Argentina.
- Cabeza de playa de fuerzas británicas.
- Dice que la emisora fue bien recibida en Londres por su ayuda táctica.

////

///

- Comentarios sobre la selección argentina de fútbol.
- Repite noticias.
- Un sirviente de Bing Crosby fue nombrado sirviente de los príncipes.
- Boletín meteorológico.
- Comenta que los soldados sufren enfermedades parasitarias en Malvinas provocadas por la carne ovina.
- Aconseja a los soldados no dejarse operar en hospitales privados.
- Mariana Flores recita un poema para el doctor Mario de Fuerte Argentino.
- Comenta la hostilidad de los isleños que desean seguir siendo británicos.
- Comenta que se ha olvidado el deseo de los isleños.
- Comenta que Rusia está contenta por poder propagar sus ideas marxistas y extender su influencia.
- Católicas noticias informan que reciben noticias militares por parte de católicos de Rusia.
- Un avión de La Nación titulado "Patria Tradición y Familia" le dice a Galtieri que considera un sacrificio excesivo la muerte de 10.000 hombres a 8 años de guerra por las Islas Malvinas.
- Música: Julio Iglesias.
- Gran Bretaña aceptó llegar a un arreglo antes de fin de año.
- Informaciones deportivas.
- El señor Foto informó que algunos argentinos se habían perdido y que se había establecido una cabeza de playa. Reconoció que un Harrier había sido derribado.
- Música y poemas de Mariana Flores para un operador argentino en Malvinas.
- Estados Unidos ofreció sus servicios como mediador honesto.
- Comenta el debate de ayer.
- Agradece al gobierno neozelandés por la fragata que brindó.
- Comenta los diarios londinenses.
- Dice que Thom Bott confirmó que se estableció una cabecera de playa con 500 hombres y que 14 aviones argentinos fueron derribados. Agrega que los desembarcos tuvieron éxito, que tropas argentinas se habían perdido y reconoció que 7 fragatas fueron averiadas.
- Finaliza transmisión a las 2300 horas.

****

Buenos Aires, 22 de mayo de 1982

SEÑOR JEFE DE DIVISION:

En el día de la fecha la emisora Radio Atlántico del Sur fue sintonizada a las 2000 hs hasta el momento de su finalización, a las 2300 horas. Lamentablemente, para la realización de este informe, a partir de las 2030 hs y casi hasta el final del programa, se registró una fuerte interferencia que dificultaba, siquiera, una aceptable recepción.

Durante la primera media hora se difundieron las noticias y algunos comentarios, cuyas transcripciones fueron realizadas y que por lo tanto no dan lugar a mayores comentarios, solo que el relato del desembarco pirata en las islas parece una obra de ciencia ficción por lo imaginaria y sobre todo, por lafacilidad y perfección del operativo, como si estuviesen solos en las islas, sin oposición.

Por supuesto, siguen con su costumbre de atacar, no solo a las fuerzas argentinas sino también al idioma castellano. Por ejemplo, dicen "Onú por Onu" (por el organismo internacional), "importes por importaciones", "horoscópo por Horóscopo" y además cambian lostítulos de nuestros temas musicales. Ahora "Adiós, pampa mía" se denomina, según ellos, "Adiós, pampa". Da la impresión de que se les acaban las versiones musicales pues ya reiteran las transmitidas en días anteriores.

Reitero que a causa de la interferencia producida sobre la emisión, fue imposible ejercer un correcto control.

Finalmente un concepto personal, me pareció trágico y lamentable, no por creer en su veracidad sino por hipotetizar esforzadamente tal posibilidad, el concepto final de la emisión que decía:"...y recuerden ustedes que el pabellón británicoestá flameando esta noche sobre las Malvinas".

MARTIN F. CASTILLA
FISCALIZADOR
IV TURNO

EMISORA : RADIO ATLANTICO DEL SUR (BBC ISLA ASCENSION)
FECHA : 22 DE MAYO DE 1982
HORARIO : 20.00 HORAS
CASSETTE N°SE 60, lado I

DECLARACIONES DEL MINISTRO NOTT VTA: 090

Sr. Nott ha dado más detalles sobre el hundimiento de la fragata tipo 20,I. que se llama Ardent(fon).En una declaración de prensa dijo que veinte hombres se habían perdido y treinta se habían desaparecido.

Añadió que otro hoque habido sufrido daños por una bomba que no explotó.

El Sr. Nott pagó tributos a los hombres de las fuerzas tácticas sin excepciones, dijo que estaban en la más alta tradición de las fuerzas de su majestad británica.

El Ministro afirmó que el número total de pérdidas argentinas en el área hasta el momento han sido: 9 Mirages, 5 Sky Hawk, 2 Pucará y 4 helicópteros. Estas pérdidas, agregó, deben de representar un golpe muy significante para la Fuerza Aerea Argentina.

Gran Bretaña, dijo, había perdido dos helicópteros de tipo Batal(fon) y un avión Harrier.

Habló también de la Marina Argentina, que según afirmó, no había hecho ninguna esfuerza para intervenir, a sus naves que buscaran refugio en las aguas costeras.

Para complementar los desembercos en el área de San Carlos, han habido incursiones en otras partes de (inaudible) a la isla de la Soledad, como en la Gran Malvina.

Finalmente el Sr. Nott dijo que en una de estas incursiones infantes de marina británicos habían capturado una posición argentina, en una puntilla de tierra, a la entrada del estrecho de San Carlos.En otras incursiones la pista aéres en construir y posiciones argentinas cercanas fueron atacadas.

DECLARACIONES DE UN [illegible] DE LA BBC VTA: 140

Un reportero de la BBC, quien desembarcó con las tropas dice que durante el desembarco, en varios puntos hubo un bombardeo naval continuo. Pero informa que solo una unidad, el batallón de paracaidistas, encontraron resistencia en tierra. Dijo que hubo bajas argentinas y que se han tomado prisioneros.

///

///

MENSAJE URGENTE DEL PAPA VTA: 149

El Papa ha enviado un mensaje urgente al Primer Ministro, Sra. Thatcher y al Gral. Galtieri, surgiendo un caso de hostilidades inmediato en las Malvinas.

En un telegrama a ambos líderes, Su Santitud (sic) habla de su angustia sobre la escalación del conflicto.

DESEMBARCO EN LAS MALVINAS EN EL DIA DE AYER VTA: 150

2,500 tropas desembarcaron ayer en las Malvinas, y el corresponsal de la red de noticias independiente de radio en Londres ha dicho que es ahora definitivo que el Almirante Sandy Woodward, el Comandante en Jefe del grupo de ataque, y el Brig. Julián Thomson(fon), Comandante en Jefe de las fuerzas terrestres, han decidido terminar la ocupación de las Malvinas por los argentinos, tan pronto como sea posible.

El Brig. Thomson a cargo de las fuerzas de tierra diecinueve tienen la mayoría de sus (inaudible) en el desembarco en el puesto San Carlos y enseguida seguirán rumbo a liberar el Puerto Argentino (inaudible).

Llevan con ellos, dijo el corresponsal, hablando desde el (inaudible) del edificio de la defensa en Londres, todo las armas necesarias para impedir que las 4,500 tropas argentinas acantonadas en Puerto Argentino, puedan contra atacar.

La agencia noticiario de radio independiente ha dicho que los infantes de marina y tropas paracaidistas británicas en las Malvinas, han llevado 14 prisioneros argentinos.

ESTABLECIMIENTO DE UNA CABEZA DE PUENTE EN LAS ISLAS VTA: 192

Un portavoz de la infantería de marina real dice que sus fuerzas han establecido una cabeza de puente de 25 km^2 en las islas, y añade que no serán rechazados.

Además de los veinte hombres desaparecidos de la fragata Ardent(fon) otras bajas hasta el momento son dos miembros del grupo táctico muertos y veintisiete(27) heridos. Dos no han sido ubicados y se presume que están muertos.

///

34

///

RUSIA SUSPENDIO LOS IMPORTES DE GRANOS ARGENTINOS VTA: 210

La Unión Soviética ha suspendido los importes de grano argentinos, informó el Times de Londres. De acuerdo con las palabras del Sr. David Lacrose, el Subsecretario de Agricultura argentino, el Times dijo que la acción Rusa había forzado a Argentina a vender el grano acopio o granado, para poder obtener divisas que necesitaba urgentemente.

La Unión Soviética compra casi tres cuartos de las exportaciones de grano, y es así el comprador más importante de dicha cosecha argentina.

PRONOSTICO METEOROLOGICO VTA: 245

Nuestro satélite muestra una gran área de nubes que cubre las Malvinas y el oeste. Probablemente estas condiciones resultarán en lluvia y garúa.

CENTRO FISCALIZACION DE EMISIONES BUENOS AIRES, 22 DE MAYO DE 1982

35

324

EMISORA : RADIO EL ATLANTICO SUR(R.A.C ISLA ASCENCION)-
FECHA : 22/5/82.-
HORARIO : 10.20.-
CASSETTE N°:01 L.1 vta 010.0

RELATO DEL DESEMBARCO PIRATA.-

El reportero de la red independiente de noticias para la televisión de Gran Bretaña, Miguel Niquelson(fonética)en el primer relato de un testigo presencia de la invasión dijo:
Desembarcaron por millares,las primeras barcazas de desembarco llegaron a las playas poco despues del las seis y media de la mañana hora local.-
Su relato comenzó con una descripción (inaudible)las barcazas desde los barcos Estaban congregadas,acorazadas a las espaldas enormes mochilas,además de morteros,fusiles,ametralladoras y cohetes anti-tanques,se desenolgaron de las barcazas que hacian filas para recogerlos como(inaudible)haciéndo uso de rudecolgadas a los costados del buque madre.-
eos hombres se veían alegres,mientras esperaban pacientemente su turno,tomando tazas de cocoa y té,uno de los oficiales,la comandánta de Cia,le dijo a Niquelson,que el primer objetivo sería establecer una pareja de puente en tierra alta para que a continuación la pudiéra seguir el resto con una fuerza de desembarco,tambien agregó que vamos a establecer una cabeza de playa y a continuación nos trasladaremos a tierra alta para preparar posiciones defensivas del área desplazada,Niquelson agregó .que al acercárse la última barcaza a la playa,recién empezaba a aclarar y podíamos ver el bombardeo naval sobre la tierra alta,(inaudible)una conocida posición argentina y añadió despues que en menos de quince minutos bombardearon la posición con mas de sesenta(inaudible)describiéndo como desembarcaron las tropas añadió ésto:
Han establecido una cabeza de playa,los podemos ver claramente a solo una milla alrrededor de un grupo de (inaudible) tambien podemos ver tanques minares tipo oscorpión,además de plataformas portátiles para aterrizaje de helicópteros y casas,en realidad no están totalmente establecidos,mas adelánte indica Niquelson,hemos tenido este movimiento desde todos los desembarcos,excepto uno,no fueron opuestos.-En uno de ellos eoros de una aldea,en realidad solo algunas casas,las tropas encontrárón a treinta isleños en un refugio improvisado,entre ellos incluyendo catorce niños,todos ilesos.-Según tambien se informa fotos relato barcos mercántes formaban parte de un grupo de naves en el estrecho de San Carlos cuando las argentinas llevaron a cabo su ataque aéreo,en una (inaudible)Niquelson relató como vió la escena desde a bordo de una nave de desembarco,con ruido de cañoneo de fondo Niquelson dijo con voz sin alientarse cinco,cinco Mirage,hay cinco Mirage entrándo al ataque,podemos ver ui-

///...

36

viles,perseguiéndo,a los a los dos(inaudible)Otros han sido alcanzado (inaudible)Despues paso a decir que,los hombres en tierra tuvieron que esperar al prometido ataque aéreo tuvieron que esperar mucho,podían ver claro a los hombres desplegándose en abanico por el áramo,que se parece a las de Italia, a veces se veían agachádos y a veces corriéndo para agacháres nuevamente Mientres corrian de un sitio a otro,tambien podímos ver a los tanques nuestros encorpión que avanzaba adelánte de las tropas.-Agregó Niquelson(Hay aproximadamente,veinte o mas naves en éste lado del estrecho de aguas que se desprende del estrecho de San Carlos,es como un fiordo,así supongo se como se describiría y divide a las dos islas de este a oeste Y Niquelson pasó a decir que helicópteros volaban desde los barcos y de los barcos a (inaudible)transportándo de abastecimiento de comidas,municiones y combustible a tierra,tambien agregó las barcazas estén acarreándo pertrechos de tierra y según tengo entendido algunas de las embarcaciones están siendo usadas como barco minas.-
Las noticias tambien han agregádo que el ataque argentino empezó despues de las diez horas,hora local,Niquelson dijo que,primero llegaron los Pucará,(inaudible)de las islas,estos son los aviones de aterrizaje y despegue corto y es posible que aún esten usándo pistas de pato en las islas,nos atacaron con fuego de cañón y cohetes y es casi seguro que alguno fue alcanzádo ya que el Capitán de nuestra nave vió un parascidas caer al mar.Niquelsón pasó a decir que un barco había abierto fuego con misiles,los cuales podrian haberle dado a un Kaijeut(Panámeña) ataques por aviones Kaijeut y Mirage fueron seguidosper bombardeo de vuelo raso,a lo largo del estrecho de San Carlos a donde varios navios británicos se encontrában anclados,Niquelsón dijo:Dos bombas cayeron inmediatamente adelánte de nuestros mientres otra cayó en una ladera en un cerro a la derecha,los pilotos argentinos parecían no querer apresurár se demasiado para ser bombardeo de precisión ,probablemente por estar receloso de nuestro sistema de misiles a bordo.-Según relatos dos pilotos fueron derribados enfrente de él y otros fueron alcanzádos por los Harrier de los portaviones Hermes e Invencible,el número exacto de aviones derribados no es conocido precisamente,pero probablemente fueron catorce,añadió que:lo único que importa mientras estémos sentádos a bordo qui en la plena obscuridad es que el pabellón británico está plameándo aquí a solo una milla.-
Pero es un reportaje muy dramático,es es cierto

CENTRO FISCALIZACION DE EMISIONES Bs As 21 de mayo de 1982.-

37

RADIO ATLANTICO DEL SUR
FRECUENCIA: 9710-
FECHA: 22-5-82
HORA: 20.00

RESUMEN DE LO PROPALADO

- El Sr. Nott habló sobre el hundimiento de la fragata "ARDENT", tipo 22. Comentó las pérdidas del Ejército Argentino.
- Marines británicos tomaron posición en el Estrecho San Carlos.
- Mensaje del Papa a Margaret Thatcher y al Sr. General Galtieri.
- Las tropas británicas llegan a 2500 efectivos contra 4500 de los argentinos.
- La Unión Soviética suspendió sus compras de cereales a la Argentina.
- Venció Rene Arnoux en la clasificación para el Gran Premio de Mónaco.
- Villa fue retirado del Tottenghan.
- Pronóstico meteorológico sobre Las Malvinas.
- Comentario de un reportaje sobre el desembarco de los marines ingleses.
- Para Gran Bretaña la invasión argentina fue cruel ya que Argentina es un producto del desarrollo inglés.
- La cultura argentina es consecuencia de la inmigración británica.
- Una mujer dedica una poesía a un Oficial Argentino.
- Gran Bretaña busca el cese del fuego, aunque no incondicionalmente, mientras permanezcan los efectivos argentinos en las islas.
- La BBC dice que la mayoría de los efectivos argentinos se encuentran en Puerto Argentino.
- Repite noticias.
- Comenta sobre la posición de la Unión Soviética.
- Argentina se transformará en un baluarte soviético.

HORA: 21.40

Muy interferida no se puede estractar más noticias.

HORA: 22.05

- Las fuerzas británicas se esparcen esperando contraataques.
- Repite noticias.
- Dá noticias sobre automovilismo, tenis, box, etc.
- Repite noticias.
- Controlan 24.000 Km2 en las islas.
- Los británicos acentúan cabeza de puente.
- El contraataque argentino aun no se ha llevado a cabo.
- Confraternidad argentino-inglesa (comentarios).
- Dedica poesía al Comandante DIMELI.

38

- Dedica tema musical a Francisco y José Miguel.
- Dá comentarios de los diarios europeos.
- Dedica tema musical a Mariana Flores.
- Fonogram entrega disco de oro a Plácido Domingo por su venta en Argentina (comentarios).
- Se despide y dá Casilla de Correos "408 GPO" Londres-Inglaterra, para que le escriban y finaliza diciendo: "Y recuerde que el pabellón británico hoy está flameando sobre las Islas Malvinas".

39

36

EMISORA :RADIO EL ATLANTICO DEL SUR(B.B.C. ISLA ASCENCION).-

FECHA :23/5/82.-

HORARIO :20.15.-

CASSETTE N°: 418 L.1 vta.030.-

INFORMACION DE JAIME MONTERO SOBRE ACTIVIDAD DE COMANDOS BRITANICOS.-

El diario(inaudible)de Londres comenta hoy en su edición de hoy,que Gran Bretaña estaba ésta noche en control de una cabeza de puente de 10 millas cuadradas de extensión,en la isla Soledad.-Cuarenta y ocho horas despues que infantes de marina y tropas paracaidistas tomaron las playas por asalto,pero el vocero del Min.de Defensa habló de las horas de peligro aún por venir y comentó que los próximos dos días serían cruciales para asegurar el éxito de los desembarcos en los alrededores de San Carlos.-algunas noticias insinuaron que cerca de cinco mil hombres habrían desembarcado,pero,si se considera el tipo de unidades que se han mencionado han estado envueltas en la operación.-El número mas cercano a los cuatro mil,sería quizas una aproximación mas didacta,aunque (inaudible) a la operación en San Carlos.-Veinte marineros se encuentran desaparecidos yy treinta resultaron heridos al ser hundida la fragata británicaHaltes(fonética) en el estrecho de San Carlos,despues de ser alcanzadas por bombas y cohetes,el destructor el nombre bre del cual no fue revelado por el Min.de Defensa británico,fue alcanzado en la zona del ancla,por una bomba que no reventó.-Dos naves mas fueron dañadas.-En el combate del día viernes 21aviones argentinos fueron derribados y cuatro helicópteros fueron destruídos.un avión Harrier de la real fuerza aérea fue perdido en un ataque en otra parte de la isla.-

De acuerdo al Min.de Defensa Británico Sr Nott,la mayoría de los aviones argentinos fueron derribados por aviones Harrier,pero dos fueron destruídos por misiles(inaudible)Lobo de mar y otros por misilesportamanos.-

Catorce prisioneros argentinos fueron tomados,nueve de ellos en un asalto; de comandos sobre la punta(inaudible)sobre mirando al fiordo de San Carlos.-

El Tte Cnel Timoteo Donquin,un oficial de infantería (inaudible)dijo que: la cabeza de puente había sido firmemente establecida y agregó,no ha sido rechazada ni lo será tampoco,han desembarcado en forma permanente,y la calidad de operación enfrentada hasta el momento,es de lo único de lo cual hay(inaudible)nos sentimos muy alentados.-El Sr Nott dijo,que en base es firme,nuestras tropas avanzarán,para someter a las tropas de la guarnición argentina a un nivel reciente de hostigamiento.-Mientras que la Alvina mantiene e intensificará aún mas el bloqueo alrededor de las islas.-

El Comandante en jefe de las Tropas británicas y Jefe Supremo de alto mando británico dijo:vamos a avanzar y rápido.-Pero el Sr Nott que su apreciación

///...

era que la guarnición del Pto Argentino mantendríasu resistencia por varios día.-De acorado(inaudible)los desembarcos empezaron con un ataque por el comando de infantería(inaudible)la cual eran agredidos por treinta y treinta a cuarenta hombre argentinos.-Los comandos se desembarcaron despues de un bombardeo naval,desatado el desembarco fue seguido por un intercambio de fuego de mayores proporciones que a coste del cual los argentinos usaron armas portamanos antiaéreas con las cuales derribaron a dos helicópteros británicos.-Nueve prisioneros argentinos fueron capturados,estos se veían mojados,entumecidos y (inaudible)mientras que los sobrevivientes se escaparon hacia el norte en la oscuridad.-
El desembarco principal fue efectuado por contingentes de los batallónes de infantería de marina,de los 40,42 y 45 y dos pabellónes de tropas paracaidistas,además fueron apoyados por tanques ligeros,tipo scorpión y obuses de 105 milímetros,como tambien por misiles portátiles antiaéreos tipo Rafia(fonética) y portamisiles tipoBlupait(fonética)
A todas las fuerzas de ataque fue la marina que tuvo que resistir la fuerza principal de ataque,ya que no menos de 40 aviones atacaron a los buques de guerra operándo alrededor de las playas.-(inaudible)reabasteciendose de combustible en Argentinaun puerto de ataque calculó cerca de 28 a 30 unidades.Ceijoc(fonética)y cinco Pucará,se vieron envueltos en el ataque,nueve Hirage,cinco Ouijet(fonética) y cinco Pucará,se dicen fueron derribados.-

---

CENTRO FISCALIZACION DE EMISIONES En Az 23 de mayo de 1982.-

TÉCNICA Y CONTROL	
Rub.	Con.

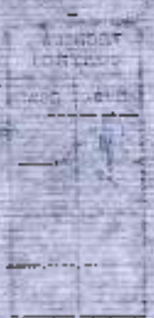

41

38/4

EMISORA :RADIO EL ATLANTICO DEL SUR(B.R.C.ISLA ASCENCION).-
FECHA :23/5/82.-
HORARIO :21.45
CASSETTE N°:315 L.1 Vta 063

ANALISIS DE JUAN DUARTE SOBRE SITUACION POLITICA ARGENTINA.-

(Inaudible)

Conductor del programa:Dígame Juan Duarte,por qué se cree que la Argentina invadieron las Malvinas.-
J.D:Yo creo que hay dos razones entrelazadas,la primera la capacidad de las fuerzas armadas y la segunda (inaudible)puede recordar(inaudible) que los argentinos gastáron mucho dinero en mejorar sus fuerzas armadas.-
Conductor:Evidentemente tuvieron que comprar sus armas allá(inaudible)y para pagarlos(inaudible)esto al mismo tiempo la inquietud civil del país que se ve ve
J.D:Que las fuerzas se estaban preparando para una guerra(inaudible)y que triunfaría,y la invasión contra las Malvinas mantendrían satisfechos a [illegible] y la actitud del pueblo preocupado en la situación
Conductor:Pero mire,puedo entender ésto,pero no esperaron los argentinos alguna forma de retribución?
J.D:Claro ,claro pero nunca nada como ésto,quizás algunas sanciones políticas económicas,aún cuando la agrupación británica zarpó,los argentinos (inaudible)
Conductor:Pero no cabe duda despues de lo sucedido la desición de la Sra Tacher.-
[illegible]Tacher ha dicho,(inaudible)Piensas que es absolutamente la verdad
Ella tiene (inaudible)Tambien tenemos que recordar que en la democracia cualquier argentino puede expresar lo que desea y las prensas lo publican.-
Gente que está detrás de la noticias para evaluar la verdadera situación.-
Tambienno se olvide que Gran Bretaña es miembro de la OTAM y de la Comunidad europea,sus aliados confian en lo que ven ellos como carta justa.-
La gran bretaña y sus aliados no desean la guerra pero están convencidos al retiro completo de las Malvinas por las fuerzas argentinas.-
Como ves tú el desarrollo del futuro.-
Bueno el pronóstico es mucho mas difícil hay muchas opciones,quizás el Presidente,no,no te digo,el Presidente Galtieri ya ha dicho que está preparado a pelear un a guerra que dure seis años y aceptaría 40.000 bajas para mantenérse en las Malvinas
Pero ése es ridículo no?El bloqueo británico ha sido eficás y por eso las tropas en las islas (inaudible)porque comidas y municiones

///...

(inaudible)

Un poquito menos,submarinos serían una parte muy importante en la zona de las Malvinas(inaudible)

Como entonces que la encuadrá al ejército y a las tropas que están todavía ahora en las Malvinas

J.D:El ejército y las tropas en las Malvinas pueden todavía resistir,pero por mas que lo hagan .Gran Bretaña será mas fuerte,muchos morirán y la única manera de salvarse sería rendirse.-

Conductor Así que el Gobernador Menéndez(inaudible)

La Junta quiere invertir una sangre inocente con la responsabilidad y las consecuencias que ésto acarrearía.

Conductor:Bueno dice la junta que debería hacer.-Bueno ellos tendrían que

J.D:Las alternativas son espantosas (inaudible)pero sería una gran desventaja tanto para Argentina como para latinoamerica como para(inaudible) (unado por el alto número de bajas,los argentinos se encontrarán quebrado y con su economía en banca rota.-.-

Conductor:bueno dice en ese caso que es lo que hay que hacer?Un cese de fuego?

JD:No,a lo menos que un cese de fuego resulte en una retirada.(inaudible).-Pero la Gran Bretaña ha dicho que la Argentina se tiene que entregar Res. 502.-y no solamente se le daría a la argentina (inaudible)para consolidar su situación.-Yo creo que la única esperanza para los argentinos en las Malvinas es rendirsela aparte es la pérdida de 40.000 bajas,ya mencionado por el Presidente Galtieri.-y(inaudible)

CENTRO FISCALIZACION DE EMISIONES Bs As 23 de mayo de 1982.-

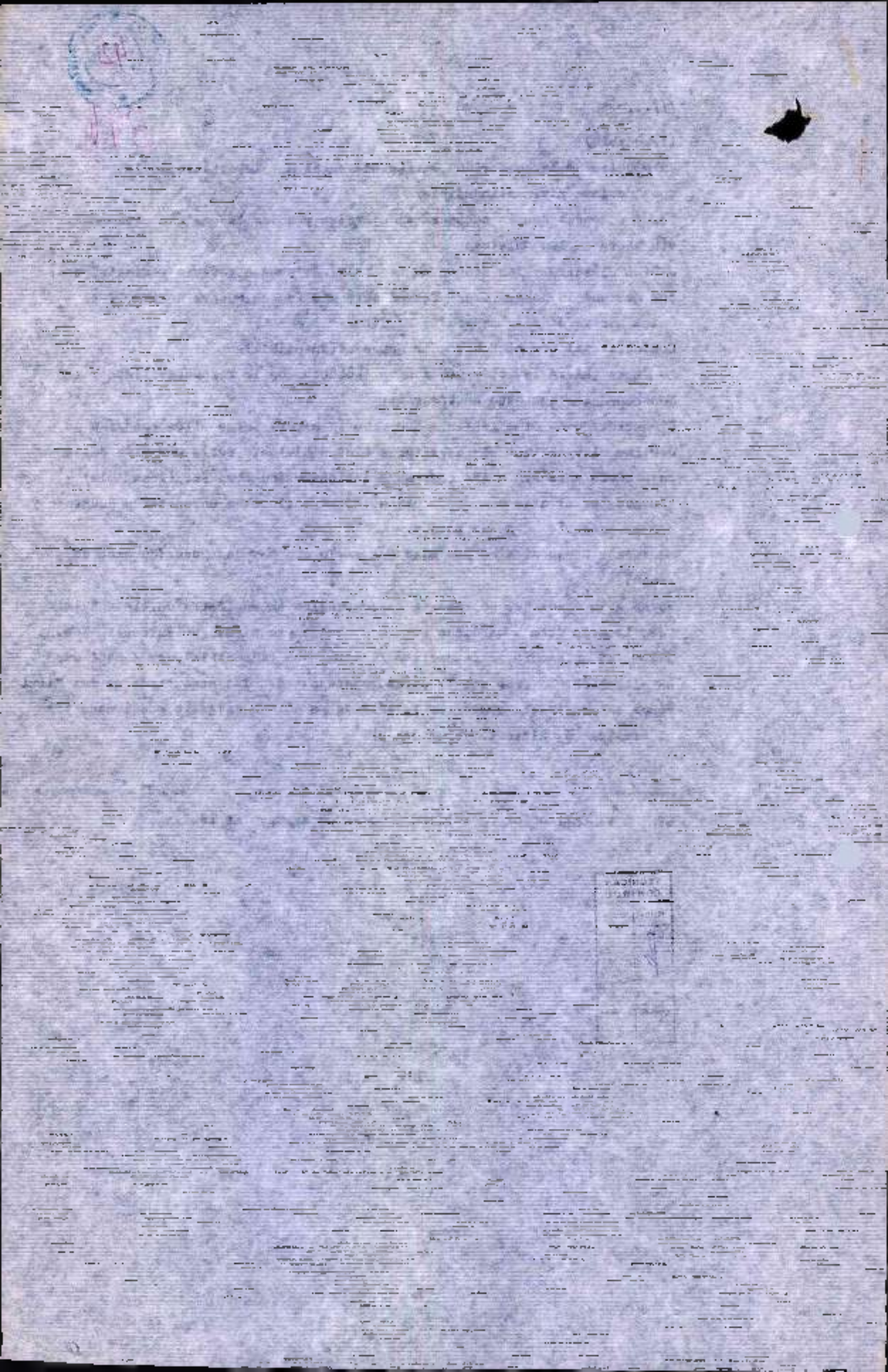

43
-M-
40

RADIO ATLANTICO DEL SUR
FRECUENCIA: 9710
FECHA: 23-5-82
HORA: 20.00 a 23.00

RESUMEN DE LO PROPALADO

- Aviones Harrier atacaron la localidad de Goose Green.
- Tropas inglesas han estado consolidando posiciones.
- El objetivo es la capitulación argentina.
- Tropas argentinas se han randido. Ofrecían aspecto lamentable. Les darán comida caliente.
- Por intermedio de la Cruz Roja serán entregados estos prisioneros.
- 50 isleños ayudaron a las tropas inglesas transportando municiones.
- Costa Mendez se está dirigiendo, en estos momentos, para asistir a las reuniones del Consejo de Seguridad.
- El Papa abogó por la paz.
- Irán prepara una ofensiva.
- Ricardo Villa declaró que está destrozado por lo que ocurre en las Malvinas y que entendía el punto de vista británico.
- Riccardo Patrese fue el ganador del Gran Premio de Fórmula 1.
- Tiempo nublado en las Islas Malvinas.
- El diario Observador, de Londres, informa que las tropas inglesas desembarcadas están en posesión de 10 millas cuadradas y que serían cerca de 1000 los hombres desembarcados en San Carlos.
- 20 muertos y 30 desaparecidos de un destructor.
- La mayoría de los aviones argentinos fueron derribados por los Harrier.
- Hay 14 prisioneros argentinos.
- Las tropas inglesas avanzan desde su base firme.
- Dicen que la Guarnición de Puerto Argentino resistirá y que en los próximos días la tomarán.
- Los argentinos cuentan con armas para derribar aviones.
- 40 aviones argentinos atacaron a la flota inglesa.
- Se dice que fueron derribados los siguientes aviones argentinos: 9 Mirage, 5 Skyhawk y 5 Pucará.
- Los británicos siempre respetan la rendición honorable.
- Las tropas británicas han establecido una fuerte posición.
- Inglaterra quiere el retiro de las fuerzas argentinas.
- Habla de un capataz en el sur y de la amistad de los argentinos y británicos.
- Poemas del Martín Fierro para Mariana Flores.

- Un barco argentino fue atacado y escoró. Sus tripulantes lo abandonaron y llegaron a la costa.
- Competencia entre las Fuerzas Armadas argentinas.
- Finaliza la transmisión.

NOTA: Toda la transmisión fue captada con una contínua y muy fuerte interferencia.

426 345

Buenos Aires, 24 de mayo de 1982.-

SR. JEFE DE DIVISION:

En el día de la fecha la emisora Radio Atlántico del Sur fue sintonizada desde las 2000 a las 2300 horas, o sea durante toda su transmisión.

Nuevamente, al igual que días anteriores una fuerte interferencia imposibilitó, casi, el control de la misma. Pocos fueron los momentos en que se pudo lograr una recepción apenas aceptable.

Durante su emisión, que consistió en lo ya detallado en otros informes pasados, se puso especial énfasis en una noticia: las presuntas divergencias entre los miembros de la junta militar argentina, con acusaciones severas contra el Alm. Anaya tildándolo de cobarde e incompetente. A esto se sumaba la información suministrada sobre las pérdidas argentinas, especialmente de su fuerza aérea, con el evidente propósito de promover o aumentar dichas diferencias.

En lo que hace a los temas musicales se ha abandonado la costumbre de dedicarlos, aparentemente, la falta inventiva o una guia telefónica de Buenos Aires. Siguen solicitando que les escriban pero tampoco hablan del concurso instaurado y de su premio especial.

Por suerte demuestran tener muy buenas fuentes de información pues relataron que "Galtieri dijo que atacaría al buque Uganda, que se usa como hospitalil. Claro, se ve que dicha declaración fue personal pues así ni nos enteramos que fuese tan "sanguinario" como para atacar un buque-hospital.

En lo que hace a deportes, gracias a ellos, hoy nos enteramos cuales fueron los equipos que se clasificaron para la ronda final del campeonato Nacional de fútbol, (aunque ayer ya se disputó la primera fecha de la ruada de cuartos de final).

Para terminar, deseo reiterar un concepto ya emitido. Tan solo con la verdad, y abundantemente distribuída, será facil vencer estas campañas terroristas así como el "reino del rumor".

CASTILLA MARTIN
FISCALIZADOR

EMISORA : RADIO ATLANTICO DEL SUR (ONC ISLA ASCENSION)
FECHA : 24 DE MAYO DE 1982
HORARIO : 20.05 HORAS
CASSETTE N°SR 23, Lado 1, vta. 090

46

43 M

DECLARACIONES DEL SR. NOTT VTA: 090

Los días están numerados para la guarnición argentina en las Islas Malvinas, dijo el sr. Nott en la Casa de los Comunes, y añadió : no pasará mucho tiempo antes de que los derechos democráticos de los isleños sean restaurados.

El Sr. Nott también dijo que estaría confirmado que seis Miragos argentinos habían sido derribados en el combate de ayer. Además dijo que tenía información aún no confirmada, que aviones habían sido derribados : dos Skyhawk y un Mirage. Estas pérdidas, dijo al Sr. Nott, representaban dos (inaudible) de los aviones argentinos que tomaron parte en el ataque. Y agregó que el grupo táctico había sido reforzado por ela llegada de nuevos barcos, los cuales más que compensan las pérdidas (inaudible) hasta este momento. Más adelante (inaudible) un informe detallado sobre las declaraciones del Sr. Nott.

PERDIDAS DE LA FUERZA AEREA ARGENTINA VTA: 120

Las pérdidas británicas de material no han debilitado (inaudible) el grupo de ataque, según afirmó la red independiente de televisión inglesa.

Pero agregó que la pérdida por Argentina de tantos aviones, (inaudible) por pilotos expertos, debe de poner en duda la capacidad de la Fuerza Aerea de ese país de poder mantener por mucho más su acosamiento aéreo.

El Mercado Común Europeo le ha dado fuerte apoyo a Gran Bretaña (fuertes interferencias imposibilitan una adecuada transcripción).

El Ministro de Relaciones Exteriores Francisco Pym ha dicho que está feliz con la extención de sanciones y agregó que la extención de sanciones es un gesto impresionante de apoyo para el Reino Unido.

RESPUESTA DE M. THATCHER A SU SANTIDAD VTA: 160

La Primer Ministra Margaret Thatcher ha comentado al telegrama del Papa , en el que El le hizo una súplica de paz, (inaudible) le ha respondido que la causa de Gran Bretaña es justa y que busca una paz con libertad, pero no ésta a cambio de libertad. El caso de fuego, le dijo al Papa, deberser (inaudible) por un retiro de tropas argentinas.

////

///

DECLARACIONES DEL MINISTRO DE DEFENSA JOHN NOTT VTA: 280

El Ministro de Defensa John Nott hoy comunicó al Parlamento británico (inaudible) dijo que había confirmado que seis aviones Mirages de la Fuerza Aerea habían sido todos derribados ayer. Fueron atacados por misiles (inaudible por interferencias) pero también por misiles Rapier y por Sea Harrier. Esto aumenta por uno más el número de aviones que se afirmó habían sido derribados anteriormente. Añadió que habían habido reportajes no confirmados que un Mirage más y ados (inaudible) fueron derribados. Esto representará una pérdida de dos tercios de la Fuerza Aerea Argentina que tomó parte.

El sr Nott se refirió, de paso, a la pérdida de una nave de reabastecimiento y seis helicópteros, al cual nos referimos ayer. Dijo que había querido decir que el comandante de la guarnición argentina había perdido la mayoría de su muy limitada capacidad para reabastecimiento y transporte de sus fuerzas alrededor de las islas.

Confirmó que (inaudible) la fragata (inaudible) había sido hundido. Informes iniciales sugieren que un miembro de la tripulación resultó muerto seis otros fueron heridos. Un sea Harrier también fue perdido anoche, cuando se vió envuelto en un accidente, momentos después de despegar de un portaviones. El piloto resultó muerto.

Nott continuó diciendo que las fuerzas británicas están ahora establecidas en las islas, con todos sus suministros necesarios, además de (inaudible) defensa de misiles antiaéreos y helicópteros. Su moral es también muy alta. Dijo que aún habían problemas en los que trabajar en un terreno difícil y un clima hostil. Además agregó que había que anticipar nuevos ataques, pero según afirmó, la decisión de cuando se debería efectuar la nueva maniobra táctica, depende del Comandante del grupo de ataque.

De una cosa estamos seguros, dijo, (inaudible) y eso es que los días de la ocupación argentina están contados, y no tardaremos en devolver a los isleños sus derechos democráticos.

Se había aclarado la última semana que el único (inaudible) era la reposición de las islas por medios militares. Hizo un (inaudible) al asalto de la zona de San Carlos, y dijo que expertos argentinos (inaudible) en números importantes en el desembarco. Dijo que el desembarco había sido complementado con ataques en otras zonas. A continuación del desembarco hubo ataques aereos. Estos fueron recibidos por una barrera de (inaudible).

SITUACION EN LAS NACIONES UNIDAS VTA:325(lado 2)

///

SITUACION EN LAS NACIONES UNIDAS

VTA: 325(lado 2)

En las Naciones Unidas se encuentran otra vez para considerar una posible resolución que (inaudible) a un cese de fuego, pero ese no se parece ser probable, porque el Consejo de Seguridad está dividido, por un lado tenía los rusos y algunos de los países latinoamericanos, que desean que la Gran Bretaña pare, lo que llaman la agresión británica, para el cese de fuego inmediato. Al otro lado los británicos y aquellos países que lo soportan no aceptarían el cese de fuego, sin que fuese con el retiro inmediato de todas las fuerzas argentinas en las Malvinas. Así que cualquiera resolución sería vetada por el otro lado.

Los rusos y el representativo en las Naciones Unidas, Sr. Oleg Kasavosky (fon) ha dicho que el gobierno de la Sra. Thatcher actúa en el mismo espíritu de los días coloniales. Pero uno tiene que sonreir un poquito, porque el representante ruso vetó la condenación del resto del mundo, sobre su invasión a Afganistán.

- Y dime,están haciendo algo más estos rusos?

- Aún de varsa, no lo sabemos, pero no te olvides que mucho se habló de estos peligros, (inaudible) todos sabemos los peligros del envolvimiento de los rusos, y no te olvides también a una organización católica, Patria Tradición y Familia, colocaron un aviso en La Nación, sobre estos peligros.

- Che, crees tú ayudarían los rusos a la Argentina ? si se las pidiera.

- También, pero más, podrían depender con la confianza de los rusos. Están ahora soportando los argentinos en las Naciones Unidas,un cambio en lo que hacena Exportación, se cancelar la importación de cereales Argentinos. En lugar de comprárselos a los argentinos han ahora empezado a comprárselo a los americanos.

- Bueno, cuéntame ahora del apoyo que han recibido los argentinos de los países de la OAS.

- Solamente palabras, solamente palabras. Porque aquí debemos recordar recordar que casi todos los países latinoamericanos se encuentran celosos y un poco amedrentados de los argentinos, pueden ofrecer y puedo decir que van a ayudar, pero no pueden hacer mucho, no son países ricos y ellos sufren problemas internos y externos, por lo tanto los argentinos se están poniendo más y más desolados.

CENTRO FISCALIZACION DE EMISIONES BUENOS AIRES, 24 DE MAYO DE 1982

49

46 bis

EMISORA: RADIO ATLANTICO DEL SUR
FECHA: 24-5-82
HORA: 2115 hs
CAS: 611 LADO: UNO

DIVERGENCIAS EN LA JUNTA MILITAR ARGENTINA VTA: 480

Hoy día la prensa europea concentró su interés en asuntos militares, especialmente en la guerra aérea. El corresponsal en Buenos Aires del periódico inglés "Daily Mirror" escribió una larga discusión titulada "la división en la Junta". Dice que el Almirante Anaya está casi totalmente desprestigiado. Unos le han acusado por ser casi totalmente responsable por haber metido el país en un aprieto del cual, posiblemente, no haya salida. Además dice que el general Galtieri parece haber perdido el control de la situación.

Manifiesta que tuvieron acalrodados intercambio de palabra Anaya y Lami Dozo, se dice que solo la fuerza aérea tiene el trabajo de pelear durante su gira por las bases aéreas australes, Lami Dozo se informó de la total falta de apoyo por parte de la Armada. Cualquiera sea la verdad, el hecho es que los ingleses estuvieron asombrados por este error táctico mayúsculo que les permitiría establecer la cabeza de puente. Nadie pensó que la Gran Bretaña tenía el animo de responder como lo hizo. Ahora todo el mundo se pregunta donde está la Armada.

Según una fuente de información en Buenos Aires, ayer, los pilotos argentinos están enojados con la Armada, tanto que preferirían bombardear su propia flota en lugar de la flotilla británica.

CENTRO DE FISCALIZACION DE EMISIONES BUENOS AIRES, 24 de mayo de 1982

TECNICA Y CONTROL	
Rep.	Cap.
5	

47/50

EXTRACTO DE LA PROGRAMACION EFECTUADA POR LA EMISORA QUE SE IDENTIFICA COMO 971 RADIO ATLANTICO DEL SUR, EMITIENDO DESDE LA ISLA DE ASCENCION, EN LA FRECUENCIA DE 9710 kHz. EL DIA 24-05-82 EN EL HORARIO DE 2000/2300.

RESUMEN DE LO PROGRAMADO:

- Comenta bajas en Aviación Argentina.
- El Mercado Común Europeo apoya a Inglaterra por tiempo indeterminado.
- Da parte meteorológico.
- Pasa música.
- Repite noticias.
- Comentarios políticos. Sr. Galtieri, se le ha escapado la situación de las manos, el Sr. Galtieri tiene los días contados.
- Qué hace el Sr. Jorge Anaya con la Marina.
- Los aviones SEA HARRIER son superiores a los aviones argentinos.
- 7 aviones argentinos derribados y posiblemente uno averiado.
- Los días de la guarnición argentina están contados.
- El Uruguay dió permiso a un buque inglés para dejar heridos.
- Australia apoya a Inglaterra.
- La Señora Tatcher mandó un mensaje al Papa.
- Hace comentarios entrecortados por la interferencia.
- Poema dedicado.
- Se observa muy interferida.
- Hace comentarios sobre prisioneros argentinos del 21 de abril Declaraciones de Aquino (un soldado argentino).
- Habla sobre los sufrimientos del soldado argentino.
- Declaración de una malvinense.
- Repite noticias.
- Irán ocupó una ciudad iraquí.
- La Federación Francesa de Rugby no irá a Argentina.
- Las pérdidas británicas no debilitaron a la fuerza táctica.
- Telegramas de prisioneros argentinos entregados a la Cruz Roja.
- 2133 Completamente interferida.
- 2230 Interferencia QSA 2.

///

///.

- Dedican YIRA YIRA a los 3 soldados: Peralta Plácido, Miguel García y Aquino, que se encuentran en el Buque Hospital.
- Repite noticias.
- Interferencias QSA 3 a las 2240.
- 2242 Interferencias QSA 2-1.
- 2253 Fuerte interferencia. Imposible copiar.

JUAN CARLOS SUAREZ
JEFE DE SECCION PRENSA
COMPROBACION CENTRAL DE EMISIONES (ONDA LARGA)

EMISORA: RADIO ATLANTICO DEL SUR (ISLA ASCENSION)
FECHA: 25 de mayo de 1982
HORA: 22.10

52
494

Cass.003 - Lado 2 - Exc.291

MARIO SANTANA: Los HARRIER han resultado vencedores. Los éxitos de la fuerza de HARRIER ya han sobrepasado por mucho las aspiraciones del Estado Mayor en Londres, como asimismo el equipo de misiles de dotación del avión.

Además de los Sea Harrier, la fuerza ha sido aumentada con aviones tipo GR3 de la RAF, la Fuerza Real Aérea, aunque por lo común este tipo se encuentra en bases terrestres... también operarán desde tierra firme, en las Islas Malvinas propias. Es decir, actuarán contra las tropas argentinas en la tierra, contra las instalaciones antiaéreas y de radar, y contra las instalaciones de abastecimiento.

Los HARRIER GR3 de la RAF llegaron en la mañana en un buque mercante, después de un vuelo directo desde Gran Bretaña a la Isla de Ascensión. ... frecuentemente practican maniobras militares, sobre terreno en condiciones árticas, por ejemplo en la parte norte de Noruega.

Contando las pérdidas, el comandante del grupo de ataque dijo que operan 29 SEA HARRIER, los cuales han aguantado lo más reñido del combate, y otros 11 Harrier GR3 averiados, esto hace un total de 40 aviones HARRIER, y es posible que vuelen todavía otros.

La acción en las Malvinas es la prueba de que el HARRIER ha sido usado en combate aéreo en el pasado, han sido usados para el apoyo del ejército británico para prevenir una invasión en las Honduras.

...sólo dos fueron derribados por las fuerzas argentinas, mientras operaban en las peores condiciones.

En parte el éxito del SEA HARRIER es debido al tipo de radar de Ferranti, llamado Blue Fox, Zorro Azul, que permite al Harrier identificar y atacar su oponente desde largas distancias... y los equipos electrónicos fundamentales fueron adaptados para el uso en ambiente naval.

El concepto que fue desarrollado para la fuerza aérea ha sido tan exitoso que el avión fue solicitado para uso en la marina de los EE.UU., y también lo ha pedido la India para su Armada. Propulsado por el motor Rolls Royce Pegasus, utiliza una especie de rampa ubicada al final de la cubierta, que ha sido incorporada en los portaaviones, y permite al avión despegar con una carga más grande de armas, usando menos combustible, y así mejorando el radio de combate.

Las pérdidas ya sufridas por las fuerzas aéreas argentinas, con la llegada de los aviones HARRIER en cantidad a las Malvinas, intensificará ///

RADIO RIVADAVIA DEL SUR 25/5/82

53

/// las ventajas logradas por los británicos mientras sigue la lucha.

El sistema de misiles RAPIER fabricado por British Aerospace, ya forma parte del armamento de las fuerzas de tierra en la Isla de Soledad. Este sistema causará aún más pérdidas para los aviones argentinos de ataque al suelo, sobre todo para los aviones PUCARA que son lentos y vulnerables en vuelos rasantes.

Es un arma antiaérea ligera y muy hábil que dispara misiles supersónicos, controlados por ojo o por radar. Sólo se necesitan dos operadores. El lanzador se recarga rápidamente. Una vez captado el objetivo, el operador lo mantiene fácilmente en su mira, y el misil entonces cumple la misión con precisión letal.

En las Malvinas, el RAPIER tendrá la ventaja de haber sido diseñado en primer lugar para la defensa cercana contra aviones veloces y ágiles, en vuelo rasante.

Se espera que más de la tercera parte de la fuerza de aviones de combate argentina, ya han sido derribados, sin referirse a la desgraciada pérdida de los pilotos de caza más hábiles.

Hasta ahora las pérdidas para Gran Bretaña, un total de 14 aviones.., la Argentina: MIRAGE 17, derribados, ETENDARD: 1, SKY HAWK 27 derribados, PUCARA 10, helicópteros 8, avionetas, 7. Un total de 70 aviones derribados en la guerra.

CONTEL FISCALIZACION EMISORAS BUENOS AIRES, 25 de mayo de 1982.

EMISORA: RADIO ATLANTICO DEL SUR (ISLA ASCENSION)
FECHA: 25 de mayo de 1982
HORA: 22.40

Casa.231 - Lado 2 Exp.117

PANORAMA POLITICO DESDE [redacted] Y DESDE BUENOS AIRES:

JUAN CARLOS VILLEGAS: El señor JOHN NOTT, Ministro de Defensa de Gran Bretaña, hablando ayer en la Sala de los Comunes, subrayó que no habría posibilidades de un cese del fuego hasta el día en que las Malvinas fueran totalmente liberadas y se encontraran nuevamente bajo el control administrativo total de la Gran Bretaña.

Dijo que los días de la guarnición argentina estaban contados, y que no pasaría mucho tiempo antes que los isleños tuvieran sus derechos democráticos restaurados.

También advirtió a aquellos parlamentarios que exigían acción apresurada y un rápido desenlace de la situación argentina, que las fuerzas británicas en las islas sin podrían verse enfrentadas con una difícil contienda.

Nuestras tropas, dijo, aun enfrentan formidables dificultades, en un terreno difícil y clima hostil. Agregó que bajo ningún motivo se ejercería presión sobre el jefe de las fuerzas de desembarco, para que éstas avanzaran prematuramente.

Asegurando a los parlamentarios que consideraciones políticas no distraerían la acción militar en días subsiguientes, asimismo agregó que las próximas acciones serían decididas exclusivamente por el jefe de las fuerzas en tierra.

Haciendo su primera declaración en la Sala de los Comunes después de los desembarcos, el señor NOTT dijo entre aplausos de los parlamentarios que las fuerzas de ataque ya estaban establecidas en tierra con todos los abastecimientos las municiones y misiles de la fuerza aérea necesarios. Además tenían amplia movilidad, ya que recibían apoyo de un elevado número de helicópteros y su moral era excelente.

Después pasó a decir que desde las acciones en las Islas Malvinas, en las cuales las fragatas ARDENT y ANTELOPE fueron hundidas, el grupo táctico naval había sido reforzado con la llegada de nuevos buques de guerra altamente eficaces. Además, agregó que los nuevos arribos compensaron las recientes pérdidas.

En contestación a repetidas preguntas de diputados laboristas acerca de progreso y situación en las negociaciones, el Ministro dijo claro y repetidamente, con el evidente apoyo de los conservadores, que por ///

55 62A

/// el momento las posibles negociaciones no eran de importancia para su gobierno.

Mientras tanto, desde Buenos Aires, en un informe recibido desde el corresponsal de EL GUARDIAN de Londres, tensores persisten en esa capital.

El Alto Mando argentino se encuentra dividido sobre el curso más apropiado de acción a tomar para reaccionar contra el desembarco.

Una opinión es que el desembarco representa el ataque principal inglés y por lo tanto debería ser resistido con máxima fuerza. En cambio, la otra es que el ataque sólo es para distraer la atención de otro desembarco de mayor envergadura que estaría por efectuarse en otro lugar.

Analizadores militares han advertido sobre los peligros de mover demasiadas tropas para contratacar en San Carlos, debido a la posibilidad de exponer a sus reducidas fuerzas en otras posiciones.

Mientras tanto, un Comunicado del Alto Mando argentino emitido ayer en la tarde, ha dicho que la acción militar por parte de la Argentina ha impedido que las fuerzas inglesas pudieran extender la cabeza de puente.

Según la fuente, las fuerzas argentinas en las islas han empezado lo que ha sido descrito como la etapa final de una operación para devolver a las fuerzas inglesas de desembarco.

En resumen, por lo tanto, si se analizan las observaciones acerca de los éxitos y pérdidas militares de ambos países, es evidente que hay diferencias de opinión.

En cambio, en lo que no hay duda, es la declaración del gobierno británico de poner término rápidamente al conflicto con una solución militar, en vista del fracaso de las iniciativas diplomáticas.

CENTRO FISCALIZACION EMISIONES BUENOS AIRES, 25 de mayo de 1982.

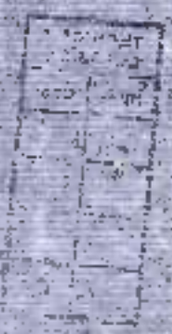

EXTRACTO DE LA PROGRAMACION EFECTUADA POR LA EMISORA QUE SE IDENTIFICA COMO 971 RADIO ATLANTICO DEL SUR, EMITIENDO DESDE LA ISLA DE ASCENCION, EN LA FRECUENCIA DE 9710 KHZ., EL DIA 25-05-82, EN EL HORARIO DE 2000/2300.

NOTICIAS: Día de la Independencia Argentina.

- No habría cese del fuego a menos que los argentinos se retiren o se entreguen.

- 8 aviones argentinos fueron derribados. Aviones Harrier atacaron a Puerto Argentino. Según Washing Argentina está agotando sus aviones y sus pilotos experimentados. 70 aviones argentinos derribados hasta ahora.

- Fragata hundida. Misiles antiaéreas tipo lanzamiento hombro.

- Argentina admite que Gran Bretaña ha establecido una cabeza de playa.

- Israel derribó a 2 aviones MIG 25 de Libia. Sofía Loren desclada.

- Aston Vila jugará y espera retener por 5º año consecutivo.

- Frente de nubes se mueven hacia las islas. Da Casilla de Correos.

- Testigo presencial de los ataques argentinos desde las Malvinas, ve alcanzar a 2 aviones argentinos alcanzados por 2 misiles.

- Completamente interferida.

- Los Harrier han sobrepasado por mucho las aspiraciones del gobierno. Los GR3 están operando desde portaaviones y atacarán los depósitos de municiones y combustibles y vienen 40 aviones Harrier más. El éxito es en parte por los radares y de características de combate armamento y como levanta vuelo. La llegada de los aviones Harrier cambiará la situación y el sistema de armamento antiaérea controlado por 2 operadores y misil con radar y sobre todo con el Pucará que es lento, se estima que la tercera parte de la aviación fue derribada. 17 Mirages a Canberra, 27 Skaway Pucará, 10 Helicópteros 8 . 7 avionetas y el total es de 70 aviones derribados y los gobernantes argentinos deberán dar cuenta al pueblo del desastre a que los ha llevado el enfrentamiento con la Gran Bretaña.

- Sólo hasta el momento argentina derribó 5 aviones Sea Harrier.

- Repite noticias.

- Situación militar por Juan Duarte: Irlanda pidió un cese de fuego por 60 horas y conversaciones de paz por el Secretario del Consejo Pérez de Cuellar. Habla de las sanciones del Mercado Común Europeo. Hablan sobre el peso argentino. La Fuerza Naval se queda en puerto. Hablan sobre el coraje de los pilotos argentinos y sobre el Almirante Lamidoso. Poemas por Mariana Flores. Música.

- Repite noticias.

///

///

54 (57)

- Dicen que los aviones Sea Harrier volaron desde Inglaterra hasta la Isla de Ascención en viaje de 9 horas, y comenta como le habrán crujido los huesos a los pilotos después de semejante viaje en una cabina tan chica.

- Música.

- Dicen que hay un batallón de 700 hombres gurkas y que un militar gurka recibió la más alta condecoración. Dicen que son famosos con sus cuchillos y dicen que su entrenamiento es muy duro. Dicen que se encuentran habituados a combatir en las zonas frías especialmente en las Malvinas; si es que llegan tropas argentinas que no se han rendido tomen nota, tendrán comida caliente y bien picante.

- Repite noticias.

- Comentarios sobre telegrama enviado por el Rey Juan Carlos felicitando por la fecha patria.

- Comentarios sobre negociaciones pacíficas y sobre posición de países europeos.

- Comentarios sobre consecuencias de las sanciones económicas.

- Hablan de la Junta Militar que hablan poco, que hay diferencias entre los miembros. Dicen que el Almirante Anaya está proponiéndose para candidato a presidente.

- Pancrama político: Ministro de Defensa Jhon Not dice que no habría cese del fuego hasta que tomen las Islas Malvinas. Nuestras tropas enfrentan un formidable obstáculo y que no avanzarían apresuradamente. Que tienen amplia movilidad. El grupo táctico fue reforzado después del hundimiento de las fragatas "Ardent" y "Antílope". Opinión de Buenos Aires que el desembarco en playa San Carlos es para distraer la atención a efectos de atacar por otros puntos. En vista del fracaso de la diplomacia es lograr una rápida victoria militar y que no habrá alto el fuego hasta conseguirlo. Música de Piazzolla.

- Comentarios deportivos. Mundial de fútbol 78. Habla del partido Francia vs. Argentina. Comentarios del partido Brasil vs. Suecia año 58. Inglaterra batió a Holanda 2 a 0. Música de Brasil 66 de Sergio Méndez. Sigue con comentarios futbolísticos. Pausa sentimental con Mariana Flores. Poemas.

- 7 soldados argentinos que se habían fugado de San Carlos volvieron para entregarse. El capitán Astiz capturado en Georgias del Sur está siendo tratado según la Convención de Ginebra. La fragata Británica "Antílope" se ha hundido después de haber sido atacada.

///

///

- Más misiles antiaéreos para las fuerzas británicas están siendo trasladados por el ejército británico en Alemania. El Secretario de Estado americano dice que tropas británicas parecen que está planeando una temprana victoria. El 25 de mayo ha sido celebrado en Argentina de modo sombrío en Buenos Aires.

JUAN CARLOS SUAREZ
JEFE DE SECCION PRINCIPAL
[illegible]

EMISORA : RADIO ATLANTICO SUR (BBC ISLA ASCENSION)
FECHA : 26 DE MAYO DE 1982
HORARIO : 20.10 HORAS
CASSETTE N°080, Lado 1,

BATALLA DE LAS MALVINAS VTA: 100

Veinte Marines murieron y veinte más fueron heridos en el ataque que resultó en el hundimiento del buque destructor tipo 42 llamado Coventry, durante un período de seis horas, el buque fue atacado por tres oleadas de aviones, durante el cual el buque derribó un avión de reconocimiento y cuatro aviones caza-bombardeo Skyhawk. Estos fueron derribados por misiles sea-dark y sea-cart (fon) (inaudible) durante la (inaudible) fue alcanzado por varias bombas y más tarde se sobrevó. Una hora después del ataque sobre el Coventry, el buque mercante Atlantic Convoyer, fue atacado por dos aviones Super Etendart, los cuales lanzaron misiles franceses del tipo Exocet. El buque, cargado con pertrechos, no tenía aviones Harrier algunos. Cuatro hombres fueron muertos y unos pocos heridos sobre el ataque sobre el transporte Atlantic Convoyer, no obstante el buque fue abandonado. Al anunciar ésto, en la Cámara de los Comunes, el Min. de Defensa Juan Nott dijo que el desembarco ha sido peligroso, de 5.000 soldados, en San Carlos, había sido conseguido sin ningún apoyo de personal en tierra. El Sr. Nott agregó que a pesar del hundimiento de cuatro buques de guerra , el grupo de ataque (inaudible) más buque de escolta, que hace unas semanas atrás, cuando más de diez destructores y fragatas se agregaron al grupo de ataque en los últimos días. Y el Sr. Nott agregó que las fuerzas británicas desembarcadas están listas para comenzar su ataque sobre Puerto Argentina, con el apoyo de 3000 soldados de la V Brigada, y añadió cuando la guarnición argentina no tiene posibilidades de recibir ni refuerzos de hombres ni abastecimientos.

DECLARACIONES DE LA SRA. THATCHER Y LA REINA ISABEL VTA: 150

Las (inaudible) no disminuirán la resolución ni la determinación de la Gran Bretaña, dijo en (inaudible) la Sra. Thatcher, la Primer Ministra inglesa.

La Reina Isabel ha hablado hoy día [illegible] entre Gran Bretaña y Argentina, al abrir una nueva represa y sistema de riego. Dijo que sus pensamientos estaban con los soldados en el Atlántico del Sur, y que rezaba que tuviesen éxito y que volviesen unos y salvos a sus casas y sus seres queridos.

La Argentina ha admitido que al menos 2.000 soldados británicos han ocupado 150 km^2, y que habían penetrado a una distancia de 16 km en la isla Soledad.

///

160

///

VIAJE DEL PAPA A LA ARGENTINA VIA: 180

El Papa ha anunciado que visitará Argentina, en el mes de junio, solo 8 días después de terminar su gira por Gran Bretaña.

En su audiencia semanal, en la plaza San Pedro, Su Santidad leyó una carta carta que le había enviado al presidente Galtieri. Subrayó que su visita a Gran Bretaña sería solamente una visita pastoral.

NUEVA INICIATIVA DE PAZ VIA: 187

El Consejo de Seguridad de las Naciones Unidas parece que adoptará una resolución pidiéndole al Sec. Gral. que emplee una nueva iniciativa de paz para resolver el conflicto de las Malvinas.

Una llamada para un cese de fuego por 72 horas, por parte de Irlanda, fue abandonado.

DECLARACIONES DE NOTT EN LA CAMARA DE LOS COMUNES VIA: 317.

Juan Nott, el Min. de Defensa Británico, anunció hoy que 20 marineros resultaron muertos y otros tanto fueron heridos en el ataque de ayer, que resultó en la pérdida del destructor inglés Coventry. Hablando en la Cámara de los Comunes dijo que la zona de guerra había estado bloqueada frente a la entrada al estrecho de San Carlos (inaudible) de ataques aéreos y para (inaudible) de defensa aéreo para los barcos de transporte descargando en el estrecho.

Aproximadamente a la 01.30 horas de la tarde, hora de Londres, un avión, presumiblemente de reconocimiento, fue avistado y derribado por el destructor, por un misil Sea Dark (fon). Este ataque fue seguido más tarde por cuatro ataques distintos, por aviones Skyhawk, los cuales también fueron abatidos por el mismo destructor. Esto aumenta el número de aviones argentinos que han sido abatidos a más de cincuenta. Aproximadamente a las 07.10 de la tarde, hora de Londres, otra escuadrilla de aviones Skyhawk se avecinó al puerto, con el resultado el destructor fue alcanzado por varias bombas, (inaudible) a raíz del cual se hundió poco después.

Detalles iniciales (inaudible) que indican que hubieron veinte muertos y otros tantos heridos, aunque el resto de la tripulación fue rescatada.

Después de este ataque, aproximadamente a las 08.30 de la tarde, el Atlántico 2, un buque mercante, usado en la tarea de reabastecimiento y protección de las tropas, fue atacado por dos aviones Super Etendart, los cuales lanzaron mi-

///

///

silos Exocet. Como resultado el Atlantic Conveyer fue alcanzado y se hundió. La nave estaba siendo usada para transporte de suministros para las fuerzas británicas desembarcadas en las Malvinas. Cuatro tripulaciones a bordo fueron muertos, y un número pequeño fue herido. El resto de la tripulación fue rescatada.

Agregó que la moral de las fuerzas británicas era alta y dijo que de compararse los logros de la fuerza británica hasta el momento, con cualquier nivel de excelencia histórica para una campaña militar similar, los éxitos adquiridos serían considerados notables.

Dijo también que al poner moderación, las pérdidas (ininteligible) y equipo habían sido (ininteligible) a pesar de la pérdida de cuatro naves, el grupo naval táctico tenía hoy más barcos de tropas que la semana anterior. Además hace notar (ininteligible) los refuerzos agregados al grupo táctico, (ininteligible), de dos destructores (ininteligible). Según dijo las tropas desembarcadas (ininteligible) por el supuesto avance sobre Puerto Argentino, tras ellos habría otros 3.000 soldados. Mientras en cambio a la guarnición argentina (ininteligible) fuerzas de hombres o abastecimiento.

En general, el Ministro de Defensa concluyó que el objetivo de tomar nuevamente posiciones a nivel de las Malvinas, se había logrado a efecto hasta el momento tal cual como se planeó.

Gran Bretaña había sufrido pérdidas y posiblemente habrían más, tanto en tierra como en el mar. Pero los pobladores de las islas podían estar seguros que la resolución de Gran Bretaña de lograr su objetivo, no había sido disminuída, según agregó, la intención de Gran Bretaña era la de librarlos de la ocupación y la de restaurar sus derechos democráticos.

CENTRO FISCALIZACION DE EMISIONES BUENOS AIRES, 28 DE MAYO DE 1982

62

EMISORA : RADIO ATLANTICO DEL SUR(E.S.C ISLA ASCENCION).-
FECHA . 26/5/82.-
HORARIO : 20.45.-
CASETTE N°:SE 3 L.1 Vta 04.0.-

REFERCUCIONES DE LA VISITA DEL PAPA A INGLATERRA.-

Nota por Juan Carlos Villegas:Según informaciones provenientes de la Agencia Internacional de Prensa Reiter en Bs As,(inaudible)han reaccionado negativamente al anuncio de hoy de que su Santidad el Papaha decidido llevar a efectos su visita a Gran Bretaña,a pesar del conflicto entre Argentina y éste país.-
El diario la Convicción (inaudible)dice el titular:El Papa a Lóndres y olvido América,agregó que Latinoamerica(inaudible)
Por su parte el diario la Crónica ha dicho que (inudible)
Según (inaudible)no hubo ninguna reacción de parte de funcionarios eclesiastico,pero el Cardenal Argentino Eduardo Pironio que subrayó a corresponsales argentinos en Roma que la intención de la visita era exclusivamente (inaudible) y que el Papa probablemente visitaría Argentina proximamente.-Tambien agregó que la visita se llevaría a efecto en un corto plazo pero no dió mas detalles Mientra tanto desde Roma la corresponsal de Reiter en el Vaticano,informó que el Pontificaesperaríael viernes próximo la primera (inaudible)La primera(inaudible)en Gran Bretaña en la historia del Pap reinante.-Una declaración oficial dijo que su Santidad tendría una reunión con la Reina durante su visita de seis días a Inglaterra,Escocia y Gales,pero no hizo mención alguna de una reunión con líderes políticos que había sido planeada anteriormente.-el conflicto militar entre los dos países había puesto en dudad la ida en último momento pero una serie de deliberaciones entre funcionarios eclesiasticos argentinos y Gran Bretaña,aclararon el paso para la visita de su Santidad a calificado de (inaudible)ecuménico y pastoral.-El arzobispo Roberto Runfi,miembro espiritual de la Comunidad anglicana mundial,se unió al mundo católico de Gran Bretaña,al pedirle al Pontifice que no (inaudible)su gira.-en un telegrama enviado al Papa la semana pasada dijo,que una cancelación de la visita sería un desastre,pues pondría en dudadla neutralidad de la Santa Sede en conflictos políticos.-Según dicen altas fuentes en el Vaticano ,altos (inaudible)de la curia,el pueblo gubernativo central de los 700 millones de católicos alredor del mundo le aconsejó al Papa que cancelará la visita.-Pero un alto portavoz del vaticano dijo,ahora que su Santidad ha decidido llevar a cabo su visita,ha demostrádo que su posición se aleva contra conflictos políticos.-Paso a decir que la decisión reafirmabala determinación del Papa en no permitir que situaciones políticas lo distrajeran de su papel principal(inaudible)del mundo

///...

cristiano.-

CENTRO FISCALIZACION DE EMISIONES Bs As 26 de mayo de 1982.-

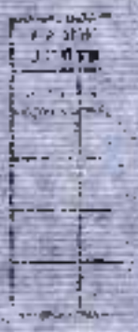

EXTRACTO DE LA PROGRAMACION EFECTUADA POR LA EMISORA "LA VOZ DE LA ISLA" IDENTIFICADA COMO 971 RADIO ATLANTICO DEL SUR, EMITIENDO DESDE LA ISLA DE ASCENCION, EN LA FRECUENCIA DE 9710 KHZ., EL DIA 26-05-82, EN EL HORARIO DE 2000/2300.

- 20 marinos murieron y 20 más fueron heridos en ataques que resultaron con el hundimiento del buque "Coventry".
- 4 hombres fueron muertos y unos pocos heridos en el ataque al transporte "Atlantic Conveyor".
- En la Cámara de los Comunes el Ministro de Defensa, Jhon Nott dijo que el desembarco anfibio peligroso de 5000 soldados en San Carlos, había sido conseguido sin ninguna baja de personal en tierra.
- La Señora Tatcher...(Interferido).
- La Argentina ha admitido que soldados británicos ocuparon 150 km. cuadrados en la Isla Soledad.
- El Papa ha anunciado que visitará Argentina el 10 de junio.
- Reportaje al Ministro de Defensa. Repite noticia anterior.
- La Fuerza Aérea lanzó un ataque intenso contra el grupo de acción británico en Malvinas.
- "Cinco aviones argentinos fueron derribados".
- Las afirmaciones argentinas que el portaavión "Hermes" y el Portatropas "Canberra" había recibido daños fueron desmentidos en Londres.
- Ayer 4 aviones atacaron tropas de tierra británica, situadas alrededor de Puerto San Carlos.
- Un reportero de la "BBC" acompañando el grupo de acción, habló de las tácticas parecidas al "Kamikase" por los valientes pilotos argentinos.
- Fuerzas argentinas se trataron con fuerzas británicas ayer, por primera vez.
- Habitantes de las islas han desaparecido.
- Los argentinos dañaron un buque civil.
- Norteamericanos interceptaron mensajes del General Menéndez.
- El Ministro Costa Méndez instó ayer a las Naciones Unidas a pedir un alto al fuego.
- Dijo que la Primera Ministra británica que las bajas no disminuirán la determinación del pueblo británico.
- Las 5000 tropas británicas en Isla Soledad están preparándose para atacar Puerto Argentino.

///

624 65

- El Papa visitará Argentina sólo 11 días después de terminar su visita a la Gran Bretaña.
- Los diarios argentinos han reaccionado negativamente al anuncio de hoy, que el Papa visitará Gran Bretaña.
- Magna del payador. (Poema).
- Reportaje deportivo.
- El Consejo de Seguridad de las Naciones Unidas parece que adoptará una.....el Secretario General que empiece una nueva iniciativa de paz, para resolver el conflicto de las Malvinas.
- Situación política. Los argentinos desean un cesé de fuego, igual que los ingleses.
- Cartas al editor, mandadas por los lectores del diario "Daily Telegraf".
- Los ingleses mandan batería lanzamisiles de Alemania a Malvinas.
- Muertos argentinos a Comodoro Rivadavia.
- Dijo el Señor Frúgoli que la crisis podría alargarse en conflicto mundial.
- El Presidente de Francia dijo que su país ayudaría en la eventual articulación de solución pacífica.
- La República Argentina quiere negociar.
- Las fragatas argentinas y el portaaviones"25 de mayo" está bloqueado por 3 o 4 submarinos nucleares.
- La victoria argentina va desvaneciéndose.

EMISORA : RADIO ATLANTICO DEL SUR (BBC ISLA ASCENSION)
FECHA : 27 DE MAYO DE 1982
HORARIO : 20,05 HORAS
CASSETTE N° SE 34, lado 2

AVANCE INGLES EN LAS MALVINAS VIA: 126

Fuerzas británicas en Soledad, están avanzando desde la cabeza de puente. La Primer Ministro, anunciando la noticia en la Cámara de los Comunes, dijo que no se podía contemplar un repliegue de fuerzas británicas en las islas. Además confirmó que ahora se sabía que 33 hombres fueron muertos o heridos como resultado de los ataques sobre el destructor Coventry y el mercante Atlantic Conveyor. 2ª sobrevivientes fueron heridos.

Las próximas conversaciones con el Sec. Gral de las Naciones Unidas, dijo la Primer Ministro, la Sra. Thatcher, serían acerca de un retiro inequívoco de fuerzas argentinas, de acuerdo con la resolución de las Naciones Unidas N°502, como condición esencial para un cese de fuego.

Tan pronto ocurra éste, dijo, Gran Bretaña estaría en control de las Malvinas, cuando restablecería la administración británica , bajo ley inglesa, y también restauraría las instituciones democráticas en las islas.

Ha continuado el bombardeo al aeropuerto y de las instalaciones militares en Puerto Argentino. Un avión Harrier ha derribado un helicóptero Puma en el suelo. dispararon el Harrier pero volvió intacto.

El Min. de Defensa informa que ha tenido noticias que se lanzaron dos misiles Exocet al buque Atlántico Conveyor, pero solo uno parece haber dado en el blanco. Se está buscando manera de recuperar el cargamento, y a lo mejor salvar el buque.

PRISIONEROS DEL NARVAL VIA: 148

Marineros argentinos del buque espía Narval, apresados por la fuerza británica hace dos semanas, ahora son devueltos a la Argentina. El Narval, bajo la apariencia de un pesquero fue atacado, después de vigilar la flota durante varios días. Documentos y equipos hallados a bordo del buque, probaron que realizaba una misión de espía.

Se ha visto en la televisión británica (inaudible) argentinos recuperando sobre el portaviones Invencible, estaban bien vestidos, y llevan ropas protectoras en caso de ataque por fuerzas argentinas. Un argentino, casualmente, y otros tres fueron heridos durante el ataque contra el Narval.

///

///

Se vió en la televisión una misa especial, para los marineros del Narval, celebrada por un capellán de la Real Marina británica, y traducida al castellano por un oficial. Después se vió al mismo capellán estrechar las manos de los argentinos, hablar con las bajas, y uno manifestó que el tratamiento recibido era bueno y su casa era cómoda, y eso no tenía nada de que quejarse.

DESACUERDOS EN LA JUNTA MILITAR ARGENTINA VTA: 176

Los tres miembros de la Junta Militar argentina se encuentran en desacuerdo, según el corresponsal de la BBC en Buenos Aires. Ha dicho en la televisión que se acusan el uno al otro de ser responsables de las fallas en la campaña argentina. Dice que el Comandante de la Fuerza Aerea se queja de que sus pilotos han tenido que soportar la mayor parte de la lucha. El Comandante de la Marina está asustado porque los buques de guerra argentinos no han disparado nada contra la flota británica, y el Presidente, según se dice, por supuesto el Comandante del Ejército, está criticado porque sus tropas que defendían la isla, no podían impedir la desembarcación de las fuerzas británicas.

Y la BBC concluye, que el Gral Galtieri , que ha vuelto a Buenos Aires después de una visita a sus tropas en el sur, está evidentemente preocupado por el desembarco británico en las Malvinas.

EE.UU SUMINISTRA ARMAMENTO A LA GRAN BRETAÑA VTA: 200

Los EE. UU han empezado a suministrar armamentos a la Gran Bretaña para uso en el sur Atlántico. Es el primer reconocimiento de la administración del presidente Reagan de enviar armamentos americanos directamente a los británicos durante la actual crisis.

La fragata nuevamente construida, Canterbury, tomará el lugar de uno de los dos buques de la Armada Real Inglesa, (inaudible) actualmente en el océano Indico. El teniente (inaudible) regresará a Gran Bretaña (inaudible) subsiguiente teniente.

POSICION DE VENEZUELA VTA:220

La Venezuela no es enemiga de la Gran Bretaña, así afirmó el presidente venezolano, Luis Herrera Campin. Dijo que no está pensando en cortar relaciones con la Gran Bretaña a causa de la disputa en las Malvinas.

///

68

654

///

VIAJE DEL PAPA A GRAN BRETAÑA VTA: 230

El Papa Juan Pablo, llega por avión a Inglaterra mañana, con los sucesos del Atlántico Sur, bien al punto de su mente.

Un clima de pocos amigos se pronostica cuando el Santo Padre llegue a Inglaterra. Después llegará a Londres por tren y en seguida continuará a Buckingham Palace, donde lo espera la reina.

Se dará un número de misas en la capital y en otros lugares de la Gran Bretaña.

Ha habido críticas sobre su visita a Inglaterra, basado en que tal visita puede servirse como soportando a la Gran Bretaña en su conflicto con la Argentina.

NUEVAS TRANSMISIONES DE RADIO ATLANTICO DEL SUR VTA: 452

Y ahora un anuncio de suma importancia para el deleite de todos ustedes. Mañana comenzaremos las transmisiones de radio Atlántico del Sur, entre las 06.30 y 07.30 del día. La única diferencia, claro, es que tendrán que mover su botón sintonizador un poquitito hacia la izquierda o la derecha, y colocar en dial en la banda de 970 MHZ. Claro está que el programa de la noche, el que se transmite entre las 20.00 hasta las 23.00 hs, se transmitirá como siempre en la frecuencia de 9.71 MHZ.

ABASTECIMIENTO DE ARMAS AMERICANAS PARA GRAN BRETAÑA VTA: 460

Oficiales de la administración informaron que los EE.UU han comenzado a reabastecer a los británicos con municiones y otro material de guerra para reemplazar al ya usado en las Malvinas. Así ayudan a los británicos y prepararse para una guerra prolongada sobre el mar y en el aire del Atlántico Sur.

De portavoz del Min. de Defensa avisó a la Unión Soviética que no interviniese en el conflicto de las Malvinas. Los líderes argentinos sugirieron el lunes pasado que a lo mejor buscarían en el extranjero ayuda contra los británicos. Oficiales manifestaron el martes que los EE.UU habían comenzado a enviar misiles aire-aires y otros a los británicos. Gran parte de los misiles y municiones que necesitan los británicos serán transladados de las fuerzas americanas en Europa. El Sec. de Estado Alexander Haig ha dicho que los británicos parecen estar en una situación favorecida para llevar en término

///

69

664

///

temprano la guerra de las Malvinas, y exhortó a los británicos que fuesen magnánimos en la victoria.

SITUACION MILITAR DE LAS MALVINAS VTA: 540

Las fuerzas británicas, liberando su actual posición en la isla Soledad, han empezado su avance hacia Puerto Argentino, según informa la Primer Ministro Sra. Thatcher. Los Harrier han conseguido una dominancia aérea total para defender las islas. Esto ha sido claramente el factor de mayor importancia del éxito que han tenido los británicos con el desembarco. Hay ahora varios de miles de tropas británicas en tierra, con apoyo no solo de artillería naval que tuvieron tanto éxito al (inaudible) la rendición de los argentinos en Georgias del Sur, pero también de la artillería perteneciente a los infantes de marina, que están equipados completos de artillería y (inaudible) tipo 105. Estas piezas pueden ser transportadas por helicópteros, y por lo tanto pueden ser (inaudible) con gran rapidez. En consecuencia son útiles en los terrenos rocosos y montañosos de las Malvinas, (inaudible) los camiones de calibres (inaudible) a gran distancia. Estas piezas de artillería ligera, puede ser trasladado rápidamente a cubrir el movimiento de tropas en el terreno. Esta flexibilidad táctica hará el trabajo del Comandante británico más facil, ya que le permitirá escoger casi cualquier ruta para su avance desde San Carlos hacia Puerto Argentino. Le permitirá hacer un mejor uso de sus tropas, ya que podrá concentrar la mayoría de estas para su avance, mientras guardando sus flancos con un mínimo de tropas bien soportadas, (inaudible) y con la ayuda de sus aviones Harrier.

(Inaudible) encontrándose cara a cara con el enemigo que poseían estos dos en fuerzas abrumadoras, los argentinos en esa isla se rindieron y se encuentran en casa con sus amigos, después de una heroica Bienvenida. El Gral. Menéndez se encuentra en la misma situación. Es de esperar que él también tendrá el coraje de poner la vida de sus soldados por delante de su orgullo personal, porque de otro modo el costo de sangre sería alto si al fin será el mismo. Acuérdense que cuando el fuego de la artillería explota en una posición, un ataque será probablemente inminente, es entonces la hora para rendirse honorablemente, tal como lo hicieron las tropas en Georgias del Sur. Los británicos siempre respetan la bandera de tregua.

CENTRO FISCALIZACION DE EMISIONES BUENOS AIRES, 27 DE MAYO DE 1982

TECNICA Y CONTROL
RUB. COD.

EMISORA : RADIO ATLANTICO DEL SUR (BBC ISLA ASCENSION)
FECHA : 28 DE MAYO DE 1982
HORARIO : 20.05 HORAS
CASSETTE N° BS 78, lado 1,

ATAQUE BRITANICO SOBRE LAS MALVINAS: VTA: 070

Si 2°batallón del regimiento de paracaidistas se ha reconquistado Darwin y Goose Green. Noticias recién recibidas dicen que las fuerzas argentinas sufrieron bajas y que se tomaron un número de prisioneros. Informes iniciales dicen que las bajas británicas son pocas. Al momento no hay información adicional.

Han habido informes recientes de un número de ataques aéreos argentinos ayer. En el primer ataque, un poco después de las 2 de la tarde, dos Mirages volaron sobre el estrecho de San Carlos, pero dejaron caer sus bombas detrás de la línea británica. Dos y media horas más tarde, dos aviones Skyhawk atacaron el puerto Ray Jack(fon) causando algunos daños. Un avión Skyhawk fue derribado pero el piloto se lanzó de ese avión. El segundo Skyhawk fue averiado y se vino abajo echando humo. En ambos casos fueron derribados por fuego antiaéreo. En un tercer ataque, menos de una hora después, dos aviones Skyhawk atacaron el muelle y los edificios, en la colina de San Carlos. Estos edificios están ocupados por refugiados de Puerto Argentino. Poco tiempo después, a las 05.35, dos Skyhawk más atacaron una nueva colonia en el Ray Jack(Fon) murieron cuatro infantes de la marín, de la marina, un ingeniero, y varios otros fueron heridos en estos ataques. Ha sido derribado un Harrier británico por fuego argentino terrestre. Se lanzó el piloto en territorio ocupado por las fuerzas argentinas.

BUQUE HOSPITAL UGANDA VTA: 113

La Gran Bretaña ha confirmado, en los términos más fuertes, que el buque Uganda ha sido utilizado solamente como buque hospital en las Malvinas. El Min. de Defensa ha distribuído una declaración en la cual pone énfasis que en ningún momento el buque Uganda ha sido usado para contribuir a operaciones militares. Es netamente buque hospital, en la más estricta concordancia con los acuerdos la convención de Ginebra. Agregó que el buque entró a la bahía de la isla Soledad por solo 30 minutos ayer, para recoger a bordo un número de heridos muy serios, tanto argentinos como británicos. El buque Uganda está claramente marcado como buque hospital, cruces rojas están pin-

///

II

684

III

todas sobre la superestructura, y el buque está iluminado de noche. El Ministerio también afirmó que la Cruz Roja Internacional puede naturalmente inspeccionar el Uganda o cualquier otro buque hospital británico a cualquier hora. El Ministerio añade que estaría contentísimo si la Cruz Roja lo hiciera.

VIAJE DEL PAPA A GRAN BRETAÑA VTA: 140

El Santo Padre, en el primero de sus seis días de la visita pastoral a la Gran Bretaña, ha renovado su llamado para que haya paz en el Atlántico del Sur. Sostuvo una charla con la reina, en la cual mencionó el tópico de las Malvinas. El Papa celebró varias misas, una de ellas para los uniformes y los marinos. Luego, en caluroso día veraniego, fue recibido por una enorme muchedumbre.

IMPEDIR REMESA DE MATERIALES NUCLEARES A LA ARGENTINA VTA: 160

Zarpa hoy, con destino al Canadá, un buque de la Organización ecológica internacional Green Phill (fea) con el objeto de impedir la remesa de materiales nucleares a la Argentina. El barco, con una dotación de 14 personas, tratarán de frustrar el embarque de varillas de combustible nuclear, destinado a la nueva estación atómica argentina, situada en Embalse.

SITUACION MILITAR VTA: 312

El primer determinado avance por las fuerzas británicas, desde su punto de desembarco en las Malvinas, se llevó a cabo ayer, según el diario Times, de Londres. Infantes de marina, junto con paracaidistas, se dicen estar avanzando hacia el sur y este de San Carlos, como prelude al avance sobre puerto Argentino y Goose Green.

Durante la noche, helicópteros transladaron tropas hacia adelante, en una serie de movimientos ideados a burlar los puestos centinelas argentinos, para así apurar el avance.

Esta acción acentúa la superioridad completa en el aire, que los británicos han establecidos sobre la isla. A pesar de la considerable superioridad argentina en su número de aviones.

CENTRO FISCALIZACION DE EMISIONES BUENOS AIRES, 28 DE MAYO DE 1982

EMISORA : RADIO ATLANTICO DEL SUR (BBC ISLA ASCENSION)
FECHA : 28 DE MAYO DE 1982
HORARIO : 20.40 HORAS
CASSETTE Nº SE 74, lado 1

AVIONES ARGENTINOS DERRIBADOS VTA: 316

Como ayer no hubo ataque aéreo hoy contra la flota británica, (inaudible) la lista oficial de aviones argentinos ya derribados:
- Mirages: 17
- Canbombarderos (inaudible) : 28
- Bombardeos Canberra: 1
- Pumas: 1
- Pucará: 10
- Otros aviones ligeros: 7
- Helicópteros: (inaudible)

RELATOS DE UN PILOTO ARGENTINO VTA: 426

Un piloto argentino, detenido después de ser derribado en la cabeza de puente británica en las Malvinas, ha hecho un relato muy interesante en que se refiere a la información que estén recibiendo los escuadrones de cazabombarderos argentinos. El piloto se llama Tte. Ricardo Lucero, tiene 26 años y proviene de Santa Cruz. Está en hospital de campaña, donde le curan la rodilla herida, cuando tuvo que pulsar su asiento eyector, para escapar de su avión cuando lo derribó un misil (inaudible) el martes pasado. Sigues aquí sus palabras dichas en este momento por Francisco Marín:

" La mitad de los pilotos de mi escuadrón no han vuelto de sus misiones en las Malvinas, durante la semana pasada. Los jefes nos han dicho que nuestros colegas y sus aviones han sido entregados a otras bases, pero yo no lo creo. Fui derribado haciendo mi cuarta tentativa de atacar su cabeza de puente. Las tres tentativas previas las tuve que abandonar cuando sus aviones Harrier nos interseptaron sobre el mar. Nos zarpamos nuestros armamentos desde el mar y volvimos a la base para escapar. Nos habían dicho que habría muy pocas defensas antiaéreas encima de las playas, pero fui enormemente sorprendido y no poco asustado en la cuarta misión, al hallar todo tipo de misil y de fuego antiaéreo dirigido contra nosotros cuando yo y mis tres colegas nos acercamos al objetivo. Mientras me aproximaba a bajo nivel, para atacar sus buques, en la torre mi avión se averió, a lo mejor a causa de un impacto, y me lanzé al momento preciso que un misil tocó mi avión. Me escapé por un pelo, bajé del

///

13

///

en el agua sin saber lo que ocurría después. Me sorprendí haber sobrevivido al escape a tan bajo nivel, sin heridas de vuelo, me recobraron unos soldados de marina y me llevaron a un buque, al mismo que mis jefes me habían dicho que estaba hundido. Más tarde me trasladaron al hospital para tratamiento médico. Ahora solo una cosa mi inquieta. Como que mi mujer y mi familia no sepan que estoy todavía vivo y recibiendo buen tratamiento. Había esperado que mi número dos informaría a mi familia que yo había logrado seguro, pero al salir del avión, lo vi en picada, echando humo. Yo no se nada más".

En efecto, había cuatro aviones en la patrulla y tres fueron derribados. Y como prueba de los enlaces entre militares, que sobrepasan el sentido de la enemistad, el piloto herido está en la misma sala del hospital rudimentarios que nueve marinos del buque HMCoventry, sobrevivientes por el ataque por un avión Skyhawk que hundió tal buque.

Y claro, como dijimos anoche, si algunos oyentes conocen a la familia de este Teniente, que como repetimos se llama el Tte Ricardo Lucero, y que dice que proviene de Santa Cruz, si ellos conocen a tal familia que les pasen el mensaje, que está ésta bien, en un hospital de campaña.

CENTRO FISCALIZACION DE EMISIONES BUENOS AIRES,28 DE MAYO DE 1982

441	

RADIO ATLANTICO DEL SUR.- DIA: 28-05-82 - HORA: 2000 A 2300 - FRECUENCIA: 9.710 KHZ.-

- -

RESUMEN DE NOTICIAS

EL SEGUNDO BATALLON DE PARACAIDISTAS TOMO GOOSE GREEN Y PTO. DARWIN.

AVIONES CAZAS ARGENTINOS FUERON DERRIBADOS POR FUEGO ANTIAEREO.

CUATRO INFANTES DE MARINA MUERTOS. UN HARRIER ABATIDO.

EL BUQUE UGANDA SOLO ENTRO A LA BAHIA DE SAN CARLOS PARA ATENDER HERIDOS DE ACUERDO A LA CONVENCION DE GINEBRA.

PEREZ DE CUELLAR SOSTUVO CONVERSACIONES CON AMBAS EMBAJADAS.

UN GRUPO DE CATORCE ACTIVISTAS TOMO EMBAJADA CHILENA EN AMSTERDAM.

EL GRAL. TORREIROS DIJO QUE EN BOLIVIA SE RESTAURARA LA DEMOCRACIA.

DIEGO MARADONA FUE ADQUIRIDO POR EL BARCELONA.

BRASIL GANO SIETE A CERO A IRLANDA.

GRAN CAPA DE NUBES EN EL SUR DE ARGENTINA, SE EXTIENDEN HACIA MALVINAS.

ATAQUES AEREOS ARGENTINOS AYER, DEJARON CAER BOMBAS DETRAS DEL ESTRECHO DE SAN CARLOS.

DOS AVIONES SKIWAY ATACARON PUERTO SAN CARLOS CAUSANDO ALGUNOS DAÑOS. UN AVION SKIWAY FUE DERRIBADO PERO SU PILOTO SE LANZO DE SU AVION, UN SEGUNDO SKIWAY FUE TOCADO Y SE FUE HECHANDO HUMO, EN AMBOS CASOS FUERON DERRIBADOS POR FUEGO ANTIAEREO. EN UN TERCER ATAQUE DOS AVIONES ATACARON EL MUELLE Y LOS EDIFICIOS DE SAN CARLOS; ESTOS EDIFICIOS ESTAN OCUPADOS POR REFUGIADOS DE PTO. ARGENTINO. POCO TIEMPO DESPUES A LAS CINCO Y TREINTA Y CINCO, DOS SKIWAY ATACARON UNA NUEVA COLONIA EN EL YACK, MURIERON CUATRO INFANTES DE MARINA, UN INGENIERO Y VEINTIOCHO FUERON HERIDOS EN OTROS ATAQUES.

EL PAPA VISITARA OTRAS CIUDADES DEL REINO UNIDO.

EL CUERPO REAL DE INGENIEROS SE ENCUENTRA EN MALVINAS, DICEN QUE CONSTRUYERON LA RED DE TRENES ARGENTINA.

DICEN QUE TIENEN SUPERIORIDAD AEREA CON HELICOPTEROS Y QUE PUEDEN AGUANTAR LAS CONDICIONES CLIMATICAS.

LOS ARGENTINOS TUVIERON MUCHAS BAJAS Y LOS BRITANICOS POCAS.

RECONOCEN AUDACIA DE PILOTOS ARGENTINOS.

COSTA MENDEZ ATACA CON MUCHO RENCOR LA ACTITUD DE GRAN BRETAÑA.

LA ACTITUD DE COSTA MENDEZ ES BIEN RECIBIDA POR LOS PAISES LATINOAMERICANOS.

DURANTE MUCHO TIEMPO LOS EEUU GASTARON MUCHOS MILLONES DE DOLARES EN LA ECONOMIA LATINOAMERICANA.

EL SR. HAIG LE HECHO LA CULPA AL GOBIERNO ARGENTINO DEL CONFLICTO EN LAS ISLAS.

ARGENTINA RECHAZO TODAS LAS PROPUESTAS DE GRAN BRETAÑA PARA LOGRAR UN TRATADO.

EL PROGRAMA POLITICO DE LA SRA. THATCHER TIENE MUCHO APOYO POPULAR.

ARGENTINA TENDRA QUE CUMPLIR CON LOS REQUISITOS DE LA RESOLUCION 502, SINO NO SE PODRA NEGOCIAR.

EL PAPA FUE RECIBIDO POR MILES DE PERSONAS.

UN BUQUE DE UNA ORGANIZACION ECOLOGICA ZARPA HACIA EL CANADA, PARA IMPEDIR EL EMBARQUE DE MATERIALES NUCLEARES A LA ARGENTINA.

EL GOBIERNO ARGENTINO ACEPTO LA RESOLUCION 505 DE LA ONU.

EL PAPA LUEGO DE HABER OFICIADO UNA MISA, SOSTUVO UNA CHARLA CON LA REINA REFERENTE AL TEMA DE LAS ISLAS.

EL SECRETARIO GENERAL DE LA ONU CONTINUA SU TENTATIVA DE NEGOCIAR UN CESE AL FUEGO.

EL PAPA DARA UNA ENORME MISA AL AIRE LIBRE.

INGENIEROS INGLESES CONSTRUYEN PUENTES Y ABREN PASOS EN TERRENOS MINADOS.

EL TERRENO ROCOSO Y MONTAÑOSO NO ES BUENO PARA EFECTUAR UNA GUERRA MODERNA CON VEHICULOS BLINDADOS.

LOS ARGENTINOS DEBEN HABER MINADO Y CONSTRUIDO OBSTACULOS PARA CONTENER EL AVANCE BRITANICO.

LA SUPERIORIDAD AEREA BRITANICA SOBRE LAS ISLAS PERMITE EL USO DE HELICOPTEROS PARA EL TRASLADO DE TROPAS.

LOS ATAQUES AEREOS SORPRESIVOS, SON SEGUIDOS POR UN AVANCE TERRESTRE.

OPERACIONES TERRESTRES SE ESTAN LLEVANDO A CABO EN ESTOS MOMENTOS, PERO DEBIDO A LOS PROBLEMAS RADIOFONICOS LOS DETALLES SON ESCASOS.

EMISORA : RADIO ATLANTICO DEL SUR (BBC DE ISLA ASCENSION)
FECHA : 29 DE MAYO DE 1982
HORARIO : 20.00 HORAS
CASSETTE N°32, Lado 1

LA GUERRA DEL ATLANTICO SUR VEA: 110

Aproximadamente 900 prisioneros argentinos han sido tomados en la acción en Goose Green. Hasta el momento no hay ninguna indicación de la magnitud de bajas argentinas, tanto como de las británicas. En la acción de Goose Green, el Comandante en Jefe de la 2°batallón de paracaidistas, el Tte. Cnel Arthur James, de 42 años, fue muerto.

La Argentina no tiene armas disponibles para los voluntarios que quieran alistarse en las Fuerzas Armadas. El Gral. Galtieri dice que no hay más fusiles, cañones, tanques, botes o aviones para el uso de voluntarios, y si la Argentina los tuviera, añadió el Presidente de la Nación, tendría una Fuerza Armada de millones. El General confirmó también que las tropas británicas han consolidado sus posiciones alrededor de Puerto Darwin. Estas noticias fueron emitidas el día en que el Ejército Argentino conmemora su 172°aniversario.

Tropas argentinas en Puerto Argentino están demostrando muestras de valerosidad, según el isleño Patrick Hilton, de 20 años, ha dicho que algunas (inaudible) en las islas, han sido baleadas por tropas argentinas, simplemente porque vieron algo moverse en ellas. El joven Hilton era residente de la (inaudible) hasta que llegaron lá soldados argentinos a ellas. Los recibió como exhaustos y hambrientos. El joven dijo que los soldados habían forzado a él y a un amigo a llevar a dos de ellos a buscar ayuda a Puerto Argentina por coche. Agregó que todos los soldados con los cuales había hablado, solo querían volver a Argentina lo más pronto posible.

Durante los combates de ayer un avión Pucará fue derribado en la zona de Goose Green. Buques de la flota británica también han bombardeado instalaciones militares en la región de Puerto Argentino. Los buques fueron (inaudible) pero no fueron alcanzados, según la noticia.

En las Naciones Unidas, el Secretario General sigue buscando una fórmula para una paz mutualmente aceptable para ambos países. El Sr. Pérez del Cuellar se ha reunido con los representantes de Argentina y Gran Bretaña, pero según voceros oficiales no hubo mucho privilegio en las conversaciones.

La policía española ha detenido a cinco barcos ayer que llegaron (inaudible)a Puerto Darwin, presumiendo ser barcos mercantes(inaudible). Esto es especialmente ...(inaudible)... porque asegura el plan de acción bri-

///

77

746

///

tánico en su avanzada hacia Puerto Argentino, y además aisla a las fuerzas argentinas en la mitad sur de ...(inaudible)..., como también les impide mandar refuerzos a la guarnición de la capital de las islas. ...(inaudible)...de infantería de marina capturaron a ...(inaudible)... las víctimas...(inaudible)... británicos demuestran nuevamente que la actitud de ...(inaudible)... son pocas y hacia nosotros prueban que nuestros comunicados son...(inaudible) ... dicen que las fuerzas argentinas estaban maniobrando, tratando de destruir la cabecera de puente en San Carlos. La situación real para ...(inaudible)... que las fuerzas británicas estaban avanzando, como fue anunciado en Londres y a través de Radio Atlántico del Sur. En efecto parece que ...(inaudible) ... pero están apelando la falta de noticias. Fuerzas británicas están ahora avanzando desde Puerto Darwin al oeste y desde ...(inaudible) ... al norte. Además los ingleses ...(inaudible)... de infantería en alta mar. ... (inaudible) en las islas ..(Inaudible) ... Por lo tanto ...(inaudible) se estuviese evitando llevar a efecto...(inaudible)... A su vez, parece estar retirándose efectivamente más y más cerca en cuestión hacia Puerto Argentino. ...(inaudible)... de tratar de mantener control por un poco tiempo más los argentinos ...(inaudible)... en las islas y el resultado principal de esta táctica es que ... (inaudible) ... la instrucción del ...(inaudible)... recientemente ...(inaudible)... TIAR. Además, partes de guerra inglesa ...(inaudible).....

NOTA: se deja constancia que, debido a las fuertes interferencias percibidas en la emisión del día de la emisora, es prácticamente imposible realizar una adecuada escucha y transcripción de las noticias brindadas.

CENTRO FISCALIZACION DE EMISIONES BUENOS AIRES, 29 DE MAYO DE 1982

RESUMEN DE NOTICIAS EMITIDAS POR RADIO ATLANTICO DEL SUR
FECHA: 29-05-82
HORARIO: 2000 A 2300
FRECUENCIA: 9710 KHZ.

- Argentina no tiene más armas.
- Las fuerzas británicas han consolidado su posición.
- Soldados argentinos exhaustos y faltos de comida.
- 900 soldados argentinos fueron capturados.
- Tropas argentinas fueron aerotransportadas de Malvinas a una base argentina.
- Un avión Pucará fue derribado en Pto. Darwin.
- El Papa hizo rezo por el mundo cristiano.
- La policía española arrestó a cinco vascos.
- La actriz Romy Schneider fue encontrada muerta.
- El equipo argentino para el mundial llegó a España.
- La venta o nó de Maradona.
- Meteorología del satélite sobre las Malvinas.
- Desembarco en Pto. Darwin.
- Cabeza de puente en Pto. San Carlos.
- Menendez quiere mantener Pto. Argentino.
- Brigadas de repuesto en los buques.
- Visitas nocturnas de brigadas que están esperando entra en acción.
- Reseña histórica de los gurkas.
- En uno de los buques hay más de 700 gurkas.
- Las tropas argentinas se pueden entregar antes de lleguen los gurkas.
- Lo único que interesa a los soldados argentinos es volver a su tierra.
- Soldados que han sido aislados en la parte sur de la Isla Soledad.
- Soldados argentinos prisioneros van hacia la Isla Ascención.
- Nombre, grado y datos de prisioneros argentinos.
- Mundial de España.
- Ministro de Deportes.
- La rendición de los soldados en Goos Green.
- Pérez del Cuellar se reunió con argentinos e ingleses.

//////////

79
764

//////////

- Deportes.
- Fondos de las Malvinas.
- Intensificar la batalla en las Malvinas.
- Regimiento Nº 12 se rinde.
- (Corresponsal de "Situación Política"): "Se sigue charlando mucho y haciendo poco".
- Argentina debe conformarse con la Resol. 502.
- Argentina pide ayuda económica a la ONU.
- Los soviéticos actúan entre bastidores.
- Países latinoamericanos limitarán su ayuda a Argentina.
- No hay información de bajas.
- Argentina no tiene más armas para voluntarios.
- Geltieri dijo que Pto. Darwin fue tomado.

* * *

RADIO [redacted] DEL SUR DIA: [redacted] HORA: 2300 FCIA: 9.710 KHz

RESUMEN DE NOTICIAS

ELECCIONES EN COLOMBIA AMENAZADAS POR LA GUERRILLA.

POLICIA ANTITERRORISTA ACTUO EN ROMA.

LIDERES SOCIALISTAS PORTUGUESES ATRASAN REUNION SOBRE LAS MALVINAS.

NOTICIAS FUTBOLISTICAS.

MALVINAS DESPEJADAS Y ALGUNAS LLOVIZNAS ALREDEDOR.

FUE CAPTURADO GOOSE GREEN Y 1.400 PRISIONEROS.RELATA EL PROCEDIMIENTO.

COMENTA DECLARACIONES DE LA JUNTA.

LA JUNTA ABANDONO LA GUARNICION DE LAS ISLAS.

HOY CAPITULACION DEL GENERAL MENENDEZ SALVARIA MUCHAS VIDAS.

DEDICA UN DISCO PARA LOS PRISIONEROS DE GOOSE GREEN.

OBSERVACION DE UN PERIODISTA SOBRE LA CAPITULACION DE GOOSE GREEN.

DISCORDANCIA ENTRE LOS PRISIONEROS CAPTURADOS Y LA GUARNICION DECLARADA POR LA JUNTA MILITAR.

PORTE Y AMPLIA NOTICIAS.

COMENTARIO DEL PAPA JUAN PABLO II SOBRE LA GUERRA.

ESPAÑA ES EL 16º INTEGRANTE DE LA OTAN.

UNIDADES DE LA FLOTA INGLESA BOMBARDEAN PUERTO ARGENTINO. NINGUNA NAVE AVERIADA.

LOS ARGENTINOS ACUSARON DE LOS ISLEÑOS SAQUEADAS LAS CASAS Y LAS DESPENSAS. LOS SOLDADOS INGLESES TRATAN MUY BIEN A LOS ISLEÑOS.

CUATRO AVIONES ARGENTINOS PUCARA FUERON DERRIBADOS EN GOOSE GREEN Y DARWIN

LA UNION SOVIETICA ES LA MAYOR COMPRADORA DE CEREALES A LA ARGENTINA.

LA BATALLA DE DARWIN Y GOOSE GREEN. 120 SOLDADOS ARGENTINOS FUERON MUERTOS O HERIDOS Y 17 BRITANICOS FUERON MUERTOS, MIENTRAS 31 FUERON HERIDOS.

1.400 SOLDADOS ARGENTINOS FUERON TOMADOS PRISIONEROS.

LAS FUERZAS BRITANICAS HAN OCUPADO LAS POBLACIONES DE DARWIN Y TEAL INLET.

PERTENECIA A LAS FUERZAS BRITANICAS EL PILOTO DEL HARRIER INGLES QUE SE EYECTO SOBRE TERRITORIO OCUPADO DURANTE LA BATALLA DE GOOSE GREEN.

EN LONDRES SE DICE QUE LA TOMA DE PUERTO DARWIN FUE RELATIVAMENTE FACIL.

EL PAPA CONTINUA REZANDO POR EL FIN DEL CONFLICTO EN EL ATLANTICO SUR.

UNIDADES DE LA FLOTA INGLESA ESTAN BOMBARDEANDO EL ACAMPAMENTO DE PUERTO ARGENTINO.

NINGUN BUQUE DE LA FLOTA BRITANICA HA SUFRIDO DAÑOS EN EL DIA DE HOY.

CATORCE HORAS DURO LA BATALLA EN GOOSE GREEN.

FUERZAS BRITANICAS CUIDAN A LOS CIUDADANOS DE GOOSE GREEN MIENTRAS QUE LAS TROPAS ARGENTINAS SAQUEABAN A LAS POBLACIONES.

LOS 1.400 PRISIONEROS DE GOOSE GREEN SERAN TRATADOS DE ACUERDO A LOS ARTICULOS DE LA CONVENCION DE GINEBRA.

78 81

LOS PRISIONEROS SERAN CURADOS EN EL BUQUE HOSPITAL UGANDA A PESAR DE QUE EL GOBIERNO ARGENTINO AMENAZO HUNDIR EL BARCO.

HACEN UN RELATO DEL RENDIMIENTO EN GOOSE GREEN.

1.400 SOLDADOS ARGENTINOS FUERON DERROTADOS POR 600 PARACAIDISTAS BRITANICOS.

EL COMANDANTE DEL BATALLON DE PARACAIDISTAS BRITANICOS FUE MUERTO EN EL COMBATE.

EL COMBATE EMPEZO ANTES DEL AMANECER LAS TROPAS ARGENTINAS ERAN EL DOBLE DE LAS BRITANICAS.

UN PILOTO DE UN AVION PUCARA FUE CAPTURADO CUANDO EYECTO DE SU AVION.

DOS PUCARA FUERON ENCONTRADOS EN TIERRA EN LA PISTA DE GOOSE GREEN CUANDO ESTA FUE TOMADA.

LA JUNTA HA ABANDONADO A LA GUARNICION A SU SUERTE DESPUES DE HABER HECHO UNA EQUIVOCACION POLITICA.

AL INVADIR LAS ISLAS PARA DISTRAER LA ATENCION DE SU DESASTROSA POLITICA ECONOMICA.

SOLO UNA CAPITULACION TEMPRANA DEL GRAL. MENENDEZ PUEDE SALVAR CIENTOS DE VIDAS JOVENES.

EMISORA : RADIO ATLANTICO DEL SUR(R.A.C ISLA ASCENCION)
FECHA :31/5/82
HORARIO :20.05
CASSETTE N° :SE71 L.1 Vta 100.-

LA LUCHA EN LAS MALVINAS

Centenares de prisioneros han sido conducidos bajo guardia a un buque británico ,reportájes de la TV independiente británica los describe como asustados y confusos al ser conducidos desde los helicópteros hacia las bodegas del buque,muchos eran adolescentes,el repotaje decia que la ropa de los prisioneros estában en malas condiciones y mientras que transportában ellos las bolsas para dormir,tiendas y mantas mojadas y que parecian estar flacos y mal alimentádos.-En su editorail de hoy el diario principal de Bs As Concicción,afirma que una victoria británica no es inconcebible,el editorial añadió que ésto debía ser enfrentádo con tristeza pero sin desesperación o verguenza.-
El avión argentino caza bombardero Canberr(fonética) fue derribado por un destructor británico,cuando un número de aviones de las fuerzas argentinas intentó atacar el portaviones británico.-Ningún buque británico raibió alguna avaría.-En otra sección aviones Harrier atacaron el aeropuerto de Pto Argentino y las instalaciones militares vecinas,bueno regresaron sanos y salvos.-
Los ataques aéreos argentinosson mucho menos frecuentes ahora de acuerdo con las últimas informaciones recibidas de la red independiente británica,nos ha dicho tambien que los argentinos perdieron dos aviones mas ayer,hubo una incursión (inaudible) se utilizaron Sea Harrier,se dirigian a San Carlos.-
El sábado y domingo en la noche ,informó Buenos Aires ,atentaron vuelos de altos nivel,pero en las dos ocasiones sus bombas cayeron millas aparte,sin hacer ningún daño.-Se sabe ahora que 17 miembros de las fuerzas armadas británicas murieron en la batalla para ganar posiciones en Goose Gris(fonética) y Darwin Los muertos inclusive el Comandante del 2do batallón de regimiento de paracaidistas,han sido enterrados en un cerro cercano a Pto San Carlos.-

VISITA DEL STO PAPA A GRAN BRETAÑA

Durante el cuarto día de su visita de seis días a la Gran Bretaña,el Papa divertió a través de su discurso,para lanzar un pedido para la paz en el Atlántico del Sur.-El Santisimo Padre pidiendo Dios,para las familias británicas y argentinas,quienes han perdido a sus seres queridos en el Atlántico del Sur.-

///...

83

APOYO DE LA O.T.A.N.

El Sec.de la O.T.A.Ndeclaró hoy en Bruselas,que los paises de la O.T.A.N. continúan firmemente trás Gran Bretaña en el conflicto malvinense,pero agregó que las defensas de la O.T.A.N. habían sido debilitadas por el conflicto.-

TRATATIVAS DE PEREZ DE CUELLAR

El Secretario General de las Naciones Unidas prosigue con sus tentativas para lograr la paz entre los dos participantes de la crisis malvinense.-El Consejo de Seguridad (inaudible)para que se informe sobre sus dedicones A pesar de esto el Sec.General dice que tiene pocas expectativas para hallar la solución.-

AGRESION A SOLDADOS INGLESES.-

Un hombre de nacion argentino a sido acusado de atentado contra la vida de dos soldados ingleses,despues de un baleo fuera(inaudible)El hombre llamado Orlando Mendz que se le atribuyó el cargo,fue acusado de disparales los soldados ens,ésta tarde durante la noche,despues de un desacuerdo sobre las Malvinas.-

---

CENTRO FISCALIZACION DE EMISIONES Bs As 31 de mayo de 1982.-

EMISORA : RADIO ATLANTICO DEL SUR (ABC ISLA ASCENSION)
FECHA : 31 DE MAYO DE 1982
HORARIO : 20.15 HORAS
CASSETTE N° SS 49 lado 1, vta. 020

ANALISIS DE LA SITUACION MILITAR VTA: 020

Dieciseis paracaidistas británicos fueron muertos y 30 resultaron heridos durante la toma de Puerto Darwin y Goose Green. Ayer informamos que 650 paracaidistas capturaron aproximadamente 1.200 tropas argentinas, pero ahora ha sido confirmado que el número de capturados fue 1.400, de los cuales 120 fueron heridos y todavía no se sabe prácticamente el número de muertos. La razón por la cual el número de muertos no ha sido determinado precisamente, es tal vez en parte que algunos murieron en condiciones preventivas, las cuales fueron destruídas tan (inaudible) que no se les ha podido identificar exactamente, y no se sabe cuantos las ocupaban. Estas dificultades han sido complicadas por el motivo que las autoridades argentinas han asevarado que las (inaudible) eran defendidas por 800 hombres, cuando 1.400 fueron capturados, que por lo tanto hace difícil saber cuantos hombres faltan. Ahora que los capturados están en manos de Gran Bretaña, serán evacuados de las Malvinas, por barco, cuando sea conveniente, sus nombres serán publicados tan pronto como sea posible.

Dos aviones Miragas y dos Skyhawk más fueron derribados durante los ataques de ayer. Un oficial británico declaró que a los pilotos argentinos se les tenía gran estimación entre las fuerzas británicas, por el coraje que habían demostrado al continuar con sus ataques, cuando estaban perdiendo por lo menos el 50% de sus aviones en cada incursión. Desgraciadamente esos mismos conceptos no se extienden a las tropas del Ejército Argentino, las cuales han saqueado, destruido y anunciado las casas de la población civil.

Los prisioneros mantuvieron detenidos y encerrados en algunos casos, por lo tanto se dudan de estos actos de vandalismo, que la moral y disciplina de la acosada guarnición, está fallando, y la aseguración del Gral. Galtieri, que los isleños no tienen nada de que preocuparse como resultado de la presencia de sus tropas en las islas, no es de fiar.

Pasando a otro aspecto, ayer en la noche hubo un fuerte bombardeo naval a las posiciones militares alrededor de Puerto Argentino y se leyeron informes de que tropas británicas estaban avanzando nuevamente hacia la capital de las islas. Es evidente, por lo tanto, que los días de la guarnición de la ciudad están contados.

///

///

SOLICITUD DE RENDICION ARGENTINA VIA: 105

Las tropas argentinas que se encuentran en Puerto Argentina, tendrán ahora la oportunidad de rendirse. La idea es que les debería dar esa oportunidad para que puedan salvarse de las bajas y de la humillación que resultaría de un asalto desatado de sus posiciones por los batallones británicos de paracaidistas, infante marina, la guardia real, y también esos soldados de Nepal, los ghurkas . Visto que la mayoría de sus aviones Pucará han sido ya derribados y se encuentran en una situación militar desesperada.

Con más detalles sobre estas angustiosas dificultades que enfrentan a las fuerzas al mando del Gral. Menéndez, aquí está Jaime Montaño.

El sentido común dicta que la guarnición de Puerto Argentina se debería rendirse, pues un enfrentamiento por fuerzas argentinas significaría la pérdida de numerosas vidas, y juzgando por sucesos anteriores habría más bajas argentinas que británicas. Además, el Gral. Menéndez y sus fuerzas, no lograrían ventaja militar alguna, su derrota sería total. (inaudible) de este tipo de derramamiento en la rendición de 1.400 tropas argentinas a un batallón de paracaidistas, el viernes último, a través lo cual resultó en un número reducido de bajas por ambos lados. En cambio, como dice el diario inglés El Telégrafo, tal vez la situación se pinta de modo distinto en Buenos Aires, quizás los Generales de la Junta, tal vez ven un reñida batalla final como necesaria, para justificar su posición, y como una demostración que evidencia al mundo que nada tenemos que ni uso de fuerza brutal en las Malvinas, los desalojará de su secuestro, según ellos legítimas, de las islas. Y en la Argentina se está comentando que la pérdida de las islas sería solo una derrota limitada en una guerra que los argentinos terminarían por ganar, con todo esto es platónica, pero también es una fórmula que les permite infligir bajas a las fuerzas británicas, y de volver, en más adelante, cuando se les presente la oportunidad.

Si los ataques continúan después de una victoria por la Gran Bretaña, la Argentina habrá ampliado la guerra y la Gran Bretaña se encontrará totalmente en su derecho de responder, incluyendo si fuera necesario, un ataque sobre Argentina continental.

En resumen, a parte de ahorrar bajas, Argentina tendría algo por ganar y poco que perder si desistiera de su reclamo sobre las Malvinas ahora, demostrarían una actitud razonable, que hasta el momento no han demostrado, y por consiguiente indicarían que futuras negociaciones serían posibles. Al fin y al cabo, la guarnición ya no puede proteger al gobierno argentino en las Malvinas. Y sus repetidas aseveraciones que los isleños no tienen nada que temer,

86
836

///

han sido probadas incorrectas, por revelaciones de mal tratamiento recibidos de manos de ellos en Darwin, además no tendría sentido si su obstinación provocara muerte de isleños. Si en cambio las tropas argentinas se retiraran en buen orden de las islas, la Gran Bretaña se consideraría satisfecha, pues ésto es lo que han deseado desde el principio. Vale notar que una rápida capitulación solo puede ser autorizada por el gobernador de Puerto Argentino, y es de esperar que su proximidad a la realidad de la situación le permita tomar esa decisión lo más antes posible.

PROBLEMAS DEL GOBIERNO PARA LOGRAR REPUESTOS MILITARES VTA: 315

Un reportaje del diario inglés El Cardian, revela los problemas que enfrenta el gobierno argentino en sus esfuerzos para mantener en el aire sus fuerzas, después de la pérdida de tantos aparatos, sobre todo los caza-bombardeos A4 Skyhawk. Aquí tenemos, Juan Carlos, con los detalles del reportaje.

Según oficiales estadounidenses, diplomáticos argentinos en Washington han sido frustrados en sus esfuerzos para obtener repuestos para sus aviones A4 Skyhawk, los cuales fueron construídos en los EE.UU.

Como resultado de un incidente que tuvo lugar a principios de mayo, EE.UU ordenó expulsar a dos diplomáticos argentinos, a causa de su intento de burlar las sanciones impuestas por el presidente Reagan el 30 de abril, el día en que los EE.UU declaró su apoyo por la Gran Bretaña en conflicto de las Malvinas. Aunque EE.UU prohibió una exportación de efectivos militares a la Argentina, dos oficiales de la Embajada de ese país en Washington, un subagregado aéreo, el cnel. Juan Manuel Balgorria, y un ayudante técnico, el Sr. Eduardo Carvetti, organizaron una cita con un vendedor de armas en California, que se especializa en la modificación de aviones para vuelos de alto alcance. Parece que los oficiales usaron repuestos, incluso depósitos de combustible para ... (inaudible) de los aviones Skyhawk que forman la vanguardia de la Fuerza Aérea Argentina. Con una unidad de depósito de combustible externo, los Skyhawk podrían atacar con más facilidad los portaviones y los transportes de la flota británica.

El 7 de mayo, respondiendo a un aviso previo, oficiales de la aduana norteamericana y de la agencia de investigación federal, la FBI, interceptaron a los oficiales argentinos, y dos intermediarios provenientes de Florida y les informaron que de proseguir con la transacción, serían procesados y expulsados del país. Los norteamericanos han actuado prestamente, bloqueando cualquier embarque posiblemente destinado a la Argentina. Durante la semana pa-

///

87

///

sada, oficiales de la Aduana, detuvieron a un avión, en el aeropuerto internacional de Kennedy, en Nueva York, al que iba con rumbo a Ecuador llevando abastecimientos militares desde Israel, porque sospechaban que las armas eran destinadas a Buenos Aires. La experiencia (inaudible) antes del fin de semana, solo después de completar una investigación a fondo. Ayer la Embajada de Israel rechazó una crónica en el periódico dominical de Londres, el Times, en que se sugirió que Israel había aprovechado (inaudible) argentino, por vía de Perú.

CENTRAL FISCALIZACION DE EMISIONES BUENOS AIRES, 31 DE MAYO DE 1982

98

856

EMISORA : RADIO EL ATLANTICO DEL SUR
FECHA : 31/5/82
HORARIO : 21.10
CASSETTE N°:SB 60 L.2 Vta 007.-

DISMINUYE CONFIANZA EN COMUNICADOS ARGENTINOS

Palabras de Mitrroy desde Pto Darvin y Goss(fonética) fueron tomadas por fuerzas británicas hace tres días atrás,al márgen de confianza que se le puede atribuir a los comunicados provenientes del alto mando unido argentino es el mínimo.-Sería fácil entender que una orgullosa organización militar,no quisiera concretar rapidamente sus errores en el campo de batalla,pero es innecesable que ésta tomando un nivel ,miente repetidamente ,tanto corresponsales como asi tambien (inaudible)Cuando las fuerzas británicas fueron desembarcádas admitieron de malas ganas que quizas 400 tropas podrían haber desembarcádo.-de Lóndres aseguraron que un número mas aproximado sería 5.000 mas tarde los informes del alto mando admitieron un aumento a 700 luego unos días mas tarde ese número fue aumentádo nuevamente a 2.000.-
El sábado ,cuando ya verdad finalmente no se podía desmentir,y un comunicado militar argentino,modificóel total de tropas desembarcádas ante 4.000 a 4.500 se oyeron gritos de asombro en las tiendas,almacenes y restaurantes del país, a donde las radio permanecen constántemente encendidas a la espera de noticias del conflicto.-En cambio hasta el momento entre ocasionales comunicados de alto mando,portavoces militares,las habían estádo enseñando a los otros corresponsales extranjeros en complicadas disertaciones.las razones por las cuales era practicamente imposible que 5.000 tropas británicas podrían haber desembarcádo,como primera medida le faltaría abastecimientos,y como lo sería practicamente imposible avanzar.-El viernes a la noche, a la hora que el Min.de defensa en Lóndres estaba anunciándo la toma de Pto Darvin y Gusgring(fonética) el alto manod argentinoestába asegurándo que la acción militar continúa en éstos momentos y su portavos insistió que a pesar de que tropas británicas se habrían aproximado a Pto argentino,perdón a Pto Darvin,éstas habían sido rechazádas.-Mientras que éstos (inaudible)par desinformar continúan.no solo no les permite a corresponsalesextranjeros indizar fuentes de actividades militares,sino que tambien el número de corresponsales argentinos a los cuales se les autoriza a visitar el sur del país es escogido cuidadosamente Según dicen los corresponsales de la agencia oficial Telám,a la agencia solo no les permite mandar a cinco corresponsales a las Malvinas y sus actividades en las islas son considerablemente restringidas.-

///...

LOS PERIODICOS EXTRANJEROS EN LA GUERRA

Lo que dicen los periódicos de hoy Bajo el titular Malvinas el ataque final el corresponsal bonaerense Jack Lesinger(fonética)del diario francés de la derecha Le Figaro (fonética) divertió a sus lectorescon dos temas principales el primero la victoria del segundo batallón del regimiento británico de paracaidistas sobre los 1.500 hombres de la guarnición argentina de Darwin y de Guegring(fonética) y el segundo la inevitable derrota de las fuerzas argentinas en Pto Argentina,aquí tenemos algunos detalles de éste artículo.-
Era importante retener Pto Darwin,no obstante los argentinos lo han perdido los británicos están enclavados firmemente en el oeste de la isla de Soledad sus ingenieros no perderán en preparo la pista de Guegring para el uso de los aviones Harrier.-Los argentinos están atrinchados en Pto Argentinos para padecer su propio (inaudible) Todo va mal para los argentinos,900 hombres incluso un Gral han sido tomado en Pto Darwin,muchos otros han muerto y numerosos comandos especiales han sido destruidos,para retener Pto Argentino se necesitará depender aproximadamente de 7.500 (inaudible)¿podrán éstos resistir?
Los 3.000 soldados británicos del transatlántico Reina Isabel la II pueden desembarcar en la isla Soledad para ligarse a sus 5.000 colegas a pesar del tiempo abominable,el cual impedirá la actuación aérea argentina.-(inaudible) La situación está realmente insostenible para los argentinos,el problema de la Junta Militar consiste en preparar al país para una humillación,dice además Le Figaro se refirió a 120 muertos muertos y heridos argentinos en Pto Darwin,la prensa londinense habla de un centenar de heridos y 1.200 prisioneros incluyendo el vice Comodoro Wilson Ducel Pedroza.-

---

CENTRO FISCALIZACION DE EMISIONES Bs as 31 de mayo de 1982.-

TECH-CAY CONTROL	
Rec.	Con.

RADIO ATLANTICO DEL SUR DIA: 31-5-82 HORA: 2000 FCIA: 9.710 KHZ.

90

87 k

RESUMEN DE NOTICIAS

CENTENARES DE PRISIONEROS SON HELITRANSPORTADOS A BUQUES BRITANICOS.

"CONVICCION" ADMITE QUE UNA DERROTA ARGENTINA ES POSIBLE.

CAZABOMBARDERO ARGENTINO ABATIDO.

AVIONES HARRIERS ATACARON PUERTO ARGENTINO.

LOS ATAQUES ARGENTINOS SON MENOS FRECUENTES.

EL SECRETARIO DE LA ONU CONTINUA TRABAJANDO POR LA PAZ.
UN HOMBRE DE NEGOCIOS DISPARO A DOS SOLDADOS BRITANICOS EN ZIMBAWE.

INUNDACIONES EN NICARAGUA.

LAS FUERZAS BRITANICAS AVANZAN HACIA PUERTO ARGENTINO.

600 PARACAIDISTAS CAPTURAN 1400 PRISIONEROS ARGENTINOS.

4 AVIONES ARGENTINOS FUERON ABATIDOS.

LAS TROPAS ARGENTINAS SAQUEAN A LOS HABITANTES MALVINENSES.

LAS TROPAS ARGENTINAS TIENEN OPORTUNIDAD DE RENDIRSE.

SI LAS TROPAS ARGENTINAS SE RETIRAN DE LAS ISLAS, GRAN BRETAÑA SE RETIRA SATISFECHA.

LA MISION DE ESTA RADIO ES HACERLES CONOCER LA CANTIDAD DE SOLDADOS ARGENTINOS MUERTOS Y HERIDOS EN MALVINAS(PASA LISTA DE ELLOS).

ARGENTINA TIENE INCONVENIENTES EN CONSEGUIR REPUESTOS PARA SUS AVIONES EN EE UU.

EL FBI INTERCEPTO A DOS OFICIALES ARGENTINOS.

EL PAPA EN SU CUARTO DIA EN INGLATERRA CONTINUA PIDIENDO POR LA PAZ.

BETANCOURT FUE ELEGIDO PRESIDENTE EN COLOMBIA.

EL ALTO MANDO ARGENTINO ES CRITICADO POR NO SER VERAZ EN SUS COMUNICADOS.
LA MISION DE NUESTRA RADIO ES HACER CONOCER LOS HECHOS VERIDICOS DEL CONFLICTO EN EL ATLANTICO SUR.

NOTICIAS SOBRE EL MUNDIAL DE ESPAÑA.

27 MIEMBROS DE FUERZAS BRITANICAS HAN MUERTO EN PUERTO DARWIN.

SECRETARIO DE LA OEA CONTINUA CON SU APOYO A GRAN BRETAÑA.

IRAK LANZO ATAQUES A POZOS PETROLEROS DE IRAN.

DATOS METEOROLOGICOS BRINDADOS POR SATELITES SOBRE LAS ISLAS MALVINAS.

PROGRAMA "SITUACION POLITICA". LA ARGENTINA NO QUIERE CUMPLIR CON LA RESOLUCION 502.

91

884

A LOS BRITANICOS LES VA MUY BIEN EN MALVINAS.
LA FUERZA AEREA DEBE SENTIRSE MUY ORGULLOSA DE SUS PILOTOS.
LOS BRITANICOS CONTROLAN EL ESPACIO AEREO Y NAVAL.
UN RETIRO TOTAL DE TROPAS ARGENTINAS SALVARIA MUCHAS VIDAS DE SOLDADOS ARGENTINOS.
LOS JEFES MILITARES ARGENTINOS MANDARAN SU ULTIMO COMUNICADOS DESDE MONTEVIDEO" (FINALIZA PROGRAMA "SITUACION POLITICA").

BOLETIN DEPORTIVO.

LO QUE DICEN LOS DIARIOS BRITANICOS. "LOS DOS CAMPESINOS VISITAN UNA VEZ MAS EL BOLICHE" (DIALOGO DE DOS SUPUESTOS CAMPESINOS ARGENTINOS).

POEMA.

UN OFICIAL BRITANICO DECLARO QUE A LOS PILOTOS ARGENTINOS SE LES TIENE GRAN ESTIMA ENTRE LAS FUERZAS BRITANICAS, POR EL CORAJE QUE DEMUESTRAN AL CONTINUAR CON SUS ATAQUES CUANDO ESTAN PERDIENDO, POR LO MENOS, EL 50 POR CIENTO DE SUS AVIONES EN CADA INCURSION.

NO SE PUEDE DECIR LO MISMO DE LAS TROPAS DEL EJERCITO ARGENTINO LAS CUALES HAN SAQUEADO, DESTRUIDO Y ENSUCIADO LAS CASAS DE LA POBLACION CIVIL.

LA MORAL Y LA DISCIPLINA DE LA GUARNICION ARGENTINA ESTA FALLANDO Y LA AFIRMACION DEL GRAL. GALTIERI DE QUE LOS ISLEÑOS NO TIENEN NADA DE QUE PREOCUPARSE CON RESPECTO A LA PRESENCIA DE SUS TROPAS EN LAS ISLAS.

ANOCHE SE REALIZO UN FUERTE BOMBARDEO NAVAL ALREDEDOR DE PUERTO ARGENTINO.

TROPAS BRITANICAS ESTABAN AVANZANDO HACIA LA CAPITAL DE LAS ISLAS.

LOS DIAS DE LA GUARNICION ARGENTINA EN LA CIUDAD ESTAN CONTADOS.

SE CALCULAN 7.000 ARGENTINOS PARA CUANDO EMPIECE EL MUNDIAL Y POR LO MENOS 3.000 TURISTAS BRITANICOS.

ESPERAN QUE NO HAYA DISTURBIOS ENTRE ELLOS.

(93)

EMISORA : RADIO ATLANTICO DEL SUR (EDG ISLA ASCENSION)
FECHA : 1 DE JUNIO DE 1982
HORARIO : 20.05 HORAS
CASSETTE N° SE 62, lado 1

BATALLA DE LAS MALVINAS VIA: 060

El gobierno británico ha informado al argentinoque tiene ahora la última oportunidad de renunciar a las islas Malvinas, y si no lo hace tendrá que enfrentar las consecuencias.

El Embajador británico en las Naciones Unidas, el Sr. Anthony Parsons, le ha dicho al Secretario Gral, el Sr. Pérez de Cuellar, que las fuerzas británicas están preparadas para tomar Puerto Argentina.

200 soldados argentinos fueron muertos en las batallas de Puerto Darwin y de Goose Green. Entre las armas capturadas se destacaron camiones, misiles y dos aviones Pucará en estado muy bueno.

Un avión argentino de abastecimiento, tipo C 130, fue derribado por un Harrier del portaavión británico Invencible.

En Mount Whikem(fon) desembarcaron en las Malvinas 3.000 tropas adicionales que incluyen los ghurkas y una parte de la guardia real, después de haber navegado a las Malvinas en el buque Reina Isabel II. Los periódicos británicos hablan de que esta segunda oleada va a desembarcar en un nuevo punto de playa.

Se están haciendo arreglos para trasladar 140 heridos argentinos del buque hospital Uganda al buque hospital argentino, Bahía Paraíso. El sitio de la reunión, se espera, será a unas 30 millas norte del estrecho de San Carlos.

Veinticuatro (inaudible) de vidas en el ataque sobre el buque pesquero capia Narwal, serán entregados al gobierno uruguayo para ser devueltos a la Argentina. El grupo que incluye también dieciocho (inaudible) está actualmente a bordo del buque británico Hitler(fon) que debe atracar mañana en Montevideo. Los británicos serán transportado a Inglaterra el jueves.

Doctores británicos y argentinos han estado trabajando lado a lado, día y noche, en el hospital de campaña situado en el puente de playa en San Carlos. Más de cien operaciones mayores han sido efectuadas por doctores británicos, quienes han sido ayudados por los médicos argentinos que se rindieron.

DECLARACIONES DEL BRIG. LAMI DOZO VTA: 120

El Comandante en Jefe de la Fuerza Aérea Argentina, el Brig. Gral.

///

///

Lami Dozo, declaró que la Argentina no ha recibio oferta alguna de ayuda militar de la Unión Soviética. Hablando a los corresponsales en Buenos Aires dijo que tal oferta, si fuera hecha, sería examinada detalladamente. El Gral. Lami Dozo, que es también miembro de la Junta Militar, añadió que: aunque las relaciones entre los EE.UU y la Argentina atravesaban actualmente un período difícil, se debe recordar que ambos países son parte de un mismo continente y comparten principios comunes.

PERU INTERCEDE NUEVAMENTE VIA: 135

El Presidente Belaúnde, de Perú, está haciendo otra tentativa de poner fin a la guerra en las Malvinas. Le ha escrito al presidente Reagan pidiéndole su apoyo para persuadir a la Primer Ministro británica a que acepte un cese de fuego. Según parece la Argentina está dispuesta a suspender el combate conforme a la base de las condiciones contenidas en la proposición de Perú, hecha hace 10 días. Esta proposición demanda la retirada de las tropas argentinas.

LA RENDICION ARGENTINA EN PUERTO DARWIN VIA: 380.

Ha habido algunos informes perturbantes en la prensa británica de hoy que conciernen la rendición 1.400 tropas argentinas a 650 paracaidistas británicos en Puerto Darwin y Goose Green. Se dice que unas tropas argentinas alzaron una bandera blanca de rendición y que enseguida habrieron fuego sobre los soldados británicos que avanzaban a tomarlos prisioneros. Si es verdad, no solo es una violación de las reglas de guerra que son aceptadas internacionalmente, sino algo imprudente, porque será improbable que los soldados que se comporten en esta forma podrán sobrevivir. No se puede dar mayor énfasis que las tropas británicas son profesionales, y que son por lo tanto, bien disciplinados, y tratan bien a sus prisioneros,pero también son hombres muy robustos, que luchan con determinación, como he visto el mundo en sus recientes victorias en E las Malvinas. Sería sencillo pensar que estos hombres respetarían a un enemigo que les haya engañado, y en seguida tratado a sus amigos deshonorablemente. Claro es que no sería imposible que un grupo de hombres querían rendirse y otros no lo querían, y así sucedió, que fue este último grupo el que abrió fuego al momento que se aproximaban los paracaidistas. Por esta razón se urge que cuando un soldado desea rendirse, (insudible) en mostrar la bandera blanca, y en seguida, cuando haya cesado el fuego, deba avanzar con su manos sobre los hombros y cabeza y sin arma, será entonces bien recibido y bien tratado.

///

95

///

Hay ya más de 4.500 prisioneros argentinos en manos de los británicos, quienes confirmarán (inaudible) lo bien que han sido tratados, cuando sean devueltos a su patria. Se debe recordar que los soldados capturados en Georgias del Sur fueron también bien tratados, y rápidamente devueltos a sus familias.

Ahora que las fuerzas británicas parecen estar por asaltar Puerto Argentino es aún más importante que todas las tropas argentinas en ese reducto entiendan lo difícil que está su situación. Una rendición honorable es la única forma en que la pérdida de vida pueda ser evitado, pero sería muy estúpido tratar de engañar a los ghurkas con una rendición falsa.

CENTRO FISCALIZACION DE EMISIONES BUENOS AIRES, 1° DE JUNIO DE 1982

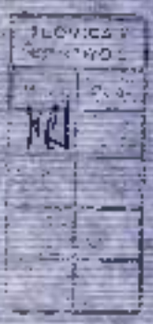

EMISORA : RADIO ATLANTICO DEL SUR (ESC (ISLA ASCENSION)
FECHA : 1°DE JUNIO DE 1982
HORARIO : 20.30 HORAS
CASSETTE N°01, Lado 1

DISPUTA EN EL ALTO MANDO ARGENTINO VIA: G2D

Cuanto más se intensifica la lucha por las Malvinas, tanto más aumenta la presión sobre el alto mando argentino. Las viejas rivalidades ahora han salido a la superficie. En el informe siguiente, Juan Carlos Villegas, se refiere a la composición de las fuerzas armadas argentinas y a las divisiones que se ponen de manifiesto en la Junta.

El artículo de la (inmediata) del Financial Times de Londres, revela lo siguiente: fue (inmediata) por sobre los cerros dirección a Puerto San Carlos, y finalmente un corto viaje por helicóptero, que el domingo pasado la mayoría de los 1.400 prisioneros que se rindieron en Puerto Darwin y Goose Green empezaron su viaje de vuelta a Buenos Aires, la cual habían dejado dos meses antes. Según los corresponsales presentes, cuando llegaron a su destino el cual fue un barco, se veían agotados y desconcertados al desembarcar a una de las bodegas, la cual había sido transformada en un enorme dormitorio. Una vez dentro de ella, se les hizo depositar sentados, con las manos sobre su cabeza, a continuación se les ordenó desembarcar para registrarlos y después de vestirse , se les dió a cada uno una tarjeta de identificación a la cual tienen derecho conveniente a las disposiciones de la Convención de Ginebra, relacionado a tratamiento de prisioneros de guerra. La tarjeta contiene la única información que se ven obligados a dar , la cual es apellido, nombres o nombre de pila, año y fecha de nacimiento y número personal de identificación militar. A esta información también se puede agregar huellas digitales, la firma y cualquier otro detalle que las autoridades británicas quisieran insertar por cuenta propia. Esta información, como lo dicen los estatutos de la convención, está siendo comunicada a Brasil- la cual cuida de asuntos argentinos en Londres, como así también el Comité Internacional de la Cruz Roja en Ginebra, para que después sea pasada en Buenos Aires. También de acuerdo a los estatutos de la convención y derecho internacional, desde el momento de captura, la responsabilidad por el buen cuidado de los prisioneros recae enteramente sobre Gran Bretaña. Además, deben de ser evacuados tan pronto como sea posible después de ser capturados, a campamentos situados en lugares suficientemente distantes de la zona de combate, para que se encuentren fuera de peligro. De acuerdo al Comité Internacional de la Cruz Roja,lo que hace de la presente situación una sin pre-

///

97
936

///

cedentes, es la de la necesidad de transportar a un número enorme de hombres de un área de combates en una isla a otro lugar a través de una zona marítima disputada. Pero el problema principal para la Gran Bretaña, es simplemente el número de prisioneros que hay que cuidar. Ya hay mil cuatrocientos, y éstos podrían aumentar a diez mil si los éxitos británicos continúan . Además, el grupo táctico naval británico no dispone del número suficiente de naves para efectuar el traslado , si se considera las distancias que éstos tendrían que viajar. Por lo tanto, aunque en estos momentos se presentan dificultades para efectuar una pronta repatriación, ésta se llevará a cabo tan pronto como sea posible, y aquí nuevamente como les prometimos ayer a nuestros radio escuchas en la Argentina, quienes deben estar preocupados por la suerte corrida por sus muchachos en las Malvinas, les tenemos detalles de la primera lista parcial de 105 prisioneros, de un total de 1.400, capturados ilesos. Repetimos ilesos, en la toma de Puerto Darwin y Goose Green, en Soledad. Estos, según tenemos entendido, vienen en su mayor parte del norte de Argentina, de los alrededores de la ciudad de Mercedes. La lista será transmitida en tres partes a través del rpgrama, en tres grupos de 35 nombres cada vez, y como es posible que haya algunos errores en el deletreamiento de algunos de los apellidos, después de cada nombre también comunicaremos el número militar de identificación de cada persona. La primera lista de 35 nombres es la siguiente. Leerá primero el rango seguido por las iniciales del nombre de pila cuando éstos son conocidos, después el apellido y finalmente el número militar de identificación. Los nombres son:

Soldado raso Rito Aguilés	14972441
Sargento Argenerasa	228730
Soldado raso Gonderías	14567739
Sargento Leguizamón	218619
Soldado raso Estifanio	16136127
Soldado raso Carreras	16235045
Soldado raso Gisente	14019963
Soldado raso Alfonsín	14799256
Soldado raso Carlo	14981442
Soldado raso Bravo	16432692
Soldado raso Pastilo	n°desconocido
Soldado raso Castillo	n°desconocido
Sargento Córdoba	228439
Soldado raso Sanchez	14901347
Soldado raso Alfonsa	16115388

///

98

946

///

Cabo Urquiza	14852473
Soldado raso Rodríguez	16673244
Soldado raso Rodolfo	149052223
Soldado raso Arriaga	243960
Soldado raso Enrique	16260949
Soldado raso Ramírez	16142023
Soldado raso Betancour	16029041
Soldado raso Casas	14567771
Soldado raso Franco	14936065
Soldado raso Pasafri	14581519
Tte. 2° Muñoz	202263
Tte. Martínez	221727
Sargento Cardinieri	157669
Soldado raso Carbaco	14558397
Soldado raso Campillai	16363943
Soldado raso Svitcoff	16252259
Soldado raso Aguilera	16503667
Soldado raso Bacón	14763909
Soldado raso Bertellón	16515516
Alferez Peñas	12517855
Soldado raso Amaya	16262189

NOTA: luego, a las 21.20 horas, aproximadamente, se da una nueva lista de prisioneros. CASSETTE N°01, lado 2, vta. 046.

Soldado raso Verdini	16239207
Soldado raso Bellido	16841541
Soldado raso Belén	16486002
Soldado raso Contreras	14485428
Soldado raso Belgrano	16155999
Soldado raso Equisato	16653217
Soldado raso Gonzalez	12489619
Soldado raso Aguarevendos	16252035
Soldado raso Vilches	1449981
Soldado raso Cabravin	161722931
Soldado raso Gauda	16524772
Soldado raso Rodriguez	n°desconocido
Soldado raso Agarmate	16341910
Soldado raso Escudero	16656220

///

99

95

///

Soldado raso Cabral	16274212
Soldado raso Portelló	11145853
Soldado raso Siguido J.	168441541
Soldado raso J. Cosaró	16424124
Soldado raso S. Valez	1648402
Soldado raso J. Comen	14136202
Soldado raso M. Contreras	14485429
Soldado raso A.H.Torres	16854397
Soldado raso F. Paudraco	16155999
Soldado raso P. Chugo	14934181
Soldado raso J. Squisato	16653217
Soldado raso S. Inocencio	14480410
Soldado raso A. Gonzalez	12489619
Soldado raso J. Ferreira	14644842
Soldado raso E. Alvarez	16910732
Soldado raso E. Nurua	16338224
Soldado raso U. Bertoni	16417177
Soldado raso U. Corleti	16093393
Soldado raso S. Valez	16542055
Soldado raso F. Sasi	16148600
Soldado F. Díaz	14624610

NOTA: luego, siendo las 22.30 horas, se da la tercera lista de los prisioneros argentinos. Grabado en Cassete n°SE 62, lado 2, vta.280

Soldado raso J. Caballos	16200826
Soldado raso N. Busto	16340465
Soldado raso Z. Martinez	168229698
Soldado E. Rapa	14292366
Soldado raso L. Cuello	16283548
Soldado raso U. Beler(WILDHEER)	14660653
Soldado rado O. Lener	16339669
Soldado raso R. Violaresi	16292157
Soldado raso M. Madamo	16159196
Soldado raso R. Moriñigo	16000061
Soldado raso E. Benitez	16011013
Soldado raso I. S. diaz	14765519
Soldado raso A. Amendez	16170034

///

100

961

///

Soldado raso E. Paredes	16176665
Soldado raso L. Botaratti	18041616
Soldado raso J. Tanés	16099107
Soldado raso C. Bonacortti	14362486
Soldado raso L. Escobar	14737766
Soldado raso R. López	14981178
Soldado raso R. Gomez	14712423
Soldado raso C. Medirez	16040706
Soldado raso A. Santos	16420002
Soldado raso R. Guimenez	s/ n°
Soldado raso W. Cabrera	14612602
Soldado raso M. Nuñez	14760721
Soldado raso L. Rodriguez	16646610
Soldado raso F. Correa	14746797
Tte. C. Acdac	14468194
Soldado raso E. Iauna	14799463
Soldado raso I. M. Nuñez	14592600
Soldado raso M. Escobar	16467634
Soldado raso R. justo	1121036
Soldado raso Afeigre	14841998
Soldado raso J. Camarra	s/n°
Soldado raso R. Altamirano	s/n°

CENTRO FISCALIZACION DE EMISIONES BUENOS AIRES, 1 DE JUNIO DE 1982

EMISORA : RADIO ATLANTICO DEL SUR (ESC ISLA ASCENCION)
FECHA : 1°DE JUNIO DE 1982
HORARIO : 21.00 HORAS
CASSETTE N°01, lado 1, vta. 460

LA INTEGRACION DE LAS FUERZAS ARMADAS ARGENTINAS

Bueno, la situación es que unos 10.000 soldados argentinos están por trabarse en combates por primera vez en más de un siglo. En realidad desde la Independencia, en 1816, el Ejército de tierra argentino ha sido una fuerza política en vez de una fuerza de combate. Por eso a pasado a ser una fuerza elitista, y sus oficiales están enredados más en política y en la burocracia que en la vida militar. Los soldados en cambio, son generalmente reclutas, y si no pueden conseguir un exención o un empleo cómodo adquirido por cuña o coima, tienen que servir un año como soldados rasos. El ejército (abarrado para (inaudible) electa, mientras que los reclutas vienen de las clases bajas de las provincias. Estos forman la mayoría de los soldados enviados a la guerra, y es por eso que la contienda no se ha sentido en Buenos Aires, pues han habido pocos funerales en la capital. Para el soldado de carrera, que provienen generalmente de las provincias, así como reclutas, el Ejército ha proporcionado seguridad de empleo, una pensión asegurada y la oportunidad de ofrecer a sus hijos una educación de clase media. En realidad esta vida no le ha, hasta ahora, forzado a luchar con riesgo a su vida. El oficial de Ejército, en cambio, de buena alcurnia, tiene por regla general fuertes vínculos familiares con el ejército, y prefiere ingresar en la caballería, la que ha producido Presidentes de Argentina, tales como Uriburu, Onganía, Lanusse y el mismo Galtieri. En cambio la Marina Argentina tiene por tradición menos aspiraciones políticas que el Ejército, pero es la política la que ha dado forma a la flota. Efectivamente, después de haber encabezado el golpe de estado de 1955, que terminó con el primer gobierno de Juan Perón, la Marina pasó a ser la envidia de Sur-América, al comprar el portaaviones el 9 de Julio, que desde entonces ha sido reemplazado por el 25 de Mayo. Además en 1982, la Marina fue igualmente la instigadora de una fecha importante en la historia de Argentina, con su invasión de las Malvinas, por parte de sus profesionales y la infantería de marina.

La Fuerza Aérea Argentina, que ha ganado elogios en la crisis malvinense, es por tradición nacionalista, de clase media y democrática. Además a diferencia de los otros dos servicios militares ha tratado de adiestrar a sus reclutas para someterlos a una vida civil.

Con estas diferencias y rivalidades, entre las tres fuerzas ar-

///

///

madas, no es de sorprender que la Junta encuentre (inaudible) un frente unido ante la crisis Malvinas.

Ahora que las fuerzas británicas se preparan para el golpe final contra Puerto Argentino, los jefes militares se encuentran con su mayor dilema. La inevitabilidad de la derrota, cada vez más evidente, ha forzado al alto mando argentino a la decisión a dar a sus (inaudible) hasta la muerte o que levanten la bandera blanca.

Las divisiones siempre cercanas a la superficie empiezan a ponerse de manifiesto mientras aumentan las presiones en la Junta. El Vice Almirante Ramón Ajara, asesor al Almirante José Anaya, comandante en Jefe de la Marina Argentina, ha puesto en duda públicamente si vale la pena luchar. Sus palabras, habladas se cree con la aprobación de su jefe, indican que la marina ha cambiado considerablemente su actitud demostrada al dar la pauta a la Junta para invadir las Malvinas. Sus palabras merecen ser repetidas en detalle y dicen: " es difícil comprender este conflicto, esta locura, en que mucho material militar y muchas vidas se han perdido. Podemos reemplazar los equipos, pero no podemos reemplazar las vidas. Es una lástima que tantos hombres hayan muerto luchando por esas islas. No acepto que su posesión merezcan un sacrificio como el experimentado. En realidad diría que no valen la pena."

Es evidente que varios sectores de las fuerzas armadas favorecen terminar la guerra antes de empezar la batalla decisiva por Puerto Argentino, los reclutas, por cierto, no desean luchar contra las tropas profesionales y unas adiestradas de Gran Bretaña. Sin embargo, el Estado Mayor Conjunto dominado por sus actitudes firmes, ha rechazado la capitulación, aunque admite que todo no va bien para las fuerzas , ni en las Malvinas, ni en el plano mundial.

Los soldados en las trincheras deben de esperar que los sentimientos expresados por el Almirante Azara prevalezcan antes que sea demasiado tarde para la mayoría de ellos, sacrificados en una causa que ni aún sus propios jefes aprueban.

CENTRO FISCALIZACION DE EMISIONES BUENOS AIRES, 1 DE JUNIO DE 1982

103 994

RADIO ATLANTICO DEL SUR DIA: [redacted] HORA: 2000 FECHA: 9.710 KHz.

RESUMEN DE NOTICIAS

FUERON CAPTURADOS 1.400 PRISIONEROS PASAN LISTA DE LOS PRIMEROS 100.

EL GOBIERNO BRITANICO HA INFORMADO QUE TIENEN AHORA LA OPORTUNIDAD DE REPRENDERSE. EL GOBIERNO ARGENTINO SIGO LO MAS ENFRENTARA LAS CONSECUENCIA

EL EMBAJADOR PARSONS LE HA DICHO AL SECRETARIO GENERAL PEREZ DE CUELLAR QUE LAS FUERZAS BRITANICAS ESTAN PREPARADAS PARA TOMAR PUERTO ARGENTINO.

200 SOLDADOS ARGENTINOS FUERON MUERTOS EN LA BATALLA DE GROSE GREEN Y PUERTO DARWIN, ENTRE LAS ARMAS CAPTURADAS SE DESTACARON CAÑONES, MISILES Y 2 AVIONES FUGARA EN ESTADO MUY BUENO.

UN AVION ARGENTINO TIPO "C 130" FUE DESTRUIDO POR UN HARRIER DEL PORTAVIONES BRITANICO INVINCIBLE.

Y SE ENTIENDE QUE HAN DESEMBARCADO 2.000 TROPAS ADICIONALES, INCLUSO LOS COMBAS Y UNA PARTE DE LA MARINA REAL LUEGO DE HABER NAVEGADO EN EL QUEEN ELIZABET II.

LOS PERIODICOS BRITANICOS DICEN QUE VAN A DESEMBARCAR EN UN NUEVO PUERTO DE PLAYA.

ESTAN HACIENDO ARREGLOS PARA TRASLADAR 140 HERIDOS DEL BUQUE HOSPITAL GANDA, AL BUQUE HOSPITAL ARGENTINO HAYA PARAISO. EL SITIO DE LA REUNION SERA A UNAS 30 MILLAS NORTE DEL ESTRECHO SAN CARLOS.

24 ARGENTINOS HERIDOS EN EL ATAQUE AL BUQUE NAVAL ESPIA, SERAN ENTREGADOS AL GOBIERNO URUGUAYO PARA SER DEVUELTOS A LA ARGENTINA; ESTAN EN EL BUQUE HOSPITAL "MYCHA".

DOCTORES ARGENTINOS Y BRITANICOS HAN ESTADO TRABAJANDO LADO A LADO DIA Y NOCHE EN EL HOSPITAL DE CARRERA SITUADO EN EL PUERTO DE PLAYA EN SAN CARLOS.

MAS DE 100 OPERACIONES HAN EFECTUADO LOS DOCTORES BRITANICOS QUIENES HAN SIDO AYUDADOS POR DOCTORES ARGENTINOS QUE SE BRINDARON.

EL COMANDANTE ARGENTINO DE LA F.A.A. BASILIO LAMI DOZO HA INFORMADO QUE NO HA RECIBIDO OFERTA ALGUNA DE LA URSS (MILITAR). DIJO QUE TAL AYUDA MILITAR SERIA OBSERVADA DETALLADAMENTE.

LAS RELACIONES ENTRE EE.UU. Y LA ARGENTINA ATRAVIESAN UN PERIODO DIFICIL Y COMPARTEN PRINCIPIOS COMUNES, DIJO BASILIO LAMI DOZO.

EL PRESIDENTE DE PERU ESTA HACIENDO LA TENTATIVA DE PONER FIN A LA GUERRA DE LAS MALVINAS.

EL PRESIDENTE BELAUNDE VIAJARA A LONDRES PARA PERSUADIR A LA PRIMERA MINISTRA MARGARET THACHER A QUE ACEPTE UN CESE DE FUEGO, SEGUN PARECE LA ARGENTINA ESTA DISPUESTA A SUSPENDER EL COMBATE CONFORME A LA BASE DE LAS CONDICIONES CONTENIDAS EN LA PROPOSICION DE PERU HECHA HACE ALGUNOS DIAS.

LLUVIAS Y NUBES EXTENSAS HAN CUBIERTO LAS MALVINAS Y LA TEMPERATURA OSCILA LA CERO GRADO.

EL SECRETARIO GENERAL DE LAS NACIONES UNIDAS SEÑOR PEREZ DE CUELLAR CONTINUA CON SUS INTENTOS PARA CONSEGUIR LA PAZ.

/ / /

104 100 A

ARGENTINA NO ESTA PREPARADA A CUMPLIR CON LA RESOLUCION 502 QUE CLARAMENTE DEMANDA EL RETIRO DE LAS TROPAS.

HAY PREOCUPACION EN LOS CIRCULOS POLITICOS Y MILITARES EN BUENOS AIRES.

EL PRESIDENTE GALTIERI SE HA ENTREVISTADO CON EL EMBAJADOR SOVIETICO EN LA CASA ROSADA DONDE SE DISCUTIO POSIBLE AYUDA.

SE CREE QUE EL GOBIERNO ARGENTINO HA EMPEZADO EL MOVIMIENTO DIPLOMATICO PARA CONSOLIDAR APOYO POR LA INVASION A LAS MALVINAS.

CONTINUA LISTA DE PRISIONEROS.

FUERZAS NORTEAMERICANAS BIEN INFORMADAS HAN RECONSTRUIDO EXACTAMENTE COMO EL NORTEAMERICANO ARGENTINO DECIDIO EL PLAN PARA INVADIR A LAS MALVINAS.

LA GRAN MAYORIA DE LOS JEFES DE LAS FUERZAS ARMADAS NO ESTABAN AL TANTO DEL PLAN HASTA LA HORA MISMA DEL COMIENZO DE LA OPERACION DEL 2 DE ABRIL.

LA JUNTA HIZO TRES SUPOSICIONES SOBRE LAS REACCIONES DE LA GRAN BRETAÑA, DE LOS EEUU Y DE RUSIA; TODAS RESULTARON EQUIVOCADAS. SE SUPUSO QUE GRAN BRETAÑA NO RECURRIRIA A LA ACCION MILITAR; SE CREIA QUE EEUU CONVENCERIA A GRAN BRETAÑA DE LA NECESIDAD DE HACER CONCESIONES, SE SUPUSO QUE RUSIA, QUERIENDO REFORZAR SUS CONTACTOS CON LA ARGENTINA, USARIA SU VETO EN EL CONSEJO DE SEGURIDAD CONTRA UNA LUCHA INICIATIVA POR PARTE DE GRAN BRETAÑA, SOLICITANDO REPARACION.

LA JUNTA MILITAR SE ENCUENTRA INCAPACITADA DE PODER ACTUAR, SOLO PUEDEN ESPERAR LA DERROTA QUE LA HARA CAER DEL PODER.

LA SITUACION ECONOMICA SE AGRAVA GRAVEMENTE.

EL BLOQUE FINANCIERO INTERNACIONAL DE CREDITOS DESTINADOS A LA ARGENTINA SE ENCUENTRA EN DIFICULTADES DEBIDO A QUE LA ARGENTINA NO PUEDE EXPORTAR.

LOS RUSOS QUIEREN QUE LA EXPORTACION DE GRANOS DE LA ARGENTINA SEA FINANCIADA Y LOS ARGENTINOS NO PUEDEN HACERLO, POR ESO LOS RUSOS ESTAN ESPERANDO QUE LOS EEUU LOS AYUDEN. POR LO TANTO CON LA INFLACION AUMENTANDO Y LA ECONOMIA DE RUMBANDOSE NO ES SORPRENDENTE, QUE EL DIARIO ANGLO FINANCIERO DE BS. AS. A DICHO LO SIGUIENTE: "SI LAS COSAS CONTINUAN ASI TODO EL SISTEMA FINANCIERO DEL PAIS SE DESINTEGRARA.

DIECISEIS SOLDADOS BRITANICOS HAN SIDO ENTERRADOS, INCLUIDO EL COMANDANTE DE PARACAIDISTAS QUE SE ENCONTRABA ENVUELTO EN ESE COMBATE.

TUVO OTRAS BAJAS EN EL PUENTE DE PLAYA SAN CARLOS CUANDO UN AVION ARGENTINO DESCARGO SUS BOMBAS CONTRA UN HOSPITAL DE CAMPAÑA DONDE SE ATENDIAN HERIDOS ARGENTINOS Y BRITANICOS

PARACAIDISTAS E INFANTES DE MARINA CONTINUAN SU AVANCE HACIA PUERTO ARGENTINO. SE HAN TOMADO IMPORTANTES PUNTOS, ESTOS INCLUYEN EL MONTE KENT QUE ES EL PUNTO MAS ALTO EN LA VECINDAD DE PUERTO ARGENTINO; SE CREE QUE HUBO BAJAS ARGENTINAS, NO HUBO BAJAS BRITANICAS EN ESTOS INCIDENTES.

UNA GRAN CANTIDAD DE PERTRECHOS ARGENTINOS HAN SIDO CAPTURADOS DURANTE LAS ACCIONES RECIENTES Y ALGUNOS DE ESTOS LE SERAN DE UTILIDAD A LAS FUERZAS BRITANICAS.

EN EL MAR HUBO ATAQUES POR PARTE DE LOS AVIONES ARGENTINOS A LA FLOTA BRITANICA, PERO EL MINISTRO DE DEFENSA HA NEGADO EL RECLAMO DE ARGENTINA QUE UN PORTAAVIONES FUE MALOGRADO.

/ / /

105 1014

AVIONES HARRIER ATACARON AYER PUERTO ARGENTINO, ESTO SE DICE FORMA PARTE PARA LA LIBERACION DE ESTA CIUDAD.

LAS INSTRUCCIONES A LOS SOLDADOS ARGENTINOS QUE QUIERAN RENDIRSE.

EL PAPA CELEBRO UNA MISA.

VIAJE A MOSCU DEL SECRETARIO DE COMERCIO A EFECTOS DE VENDER GRANOS.

EMISORA : RADIO ATLANTICO DEL SUR (BBC ISLA ASCENSION
FECHA : 3 DE JUNIO DE 1982
HORARIO : 20.05 HORAS
CASSETTE Nº SF 3, lado 1

ACTIVIDADES EN LAS MALVINAS VTA: 190

Los aviones británicos Sea Harrier han repetido sus operaciones sobre las posiciones argentinas en las Malvinas, pero en esta ocasión lanzaron miles de folletos incitando la rendición de los soldados argentinos. Estos folletos explican el procedimiento para rendirse: primeramente el poner de sus armas, luego presentarse con el salvoconducto bien a la vista, y al final, avanzar al puesto británico más próximo. Todos aquellos que se rindan serán tratados según la Convención de Ginebra, y recibirán alimentos y el tratamiento médico necesario. En el lado opuesto del salvoconducto hay un mensaje del comandante de la flota británica, el Almte Woodward, dirigido al Comandante argentino en las Malvinas, el Gral. Menéndez. En el comunicado el Almirante le informa a éste que debe ahora considerar si hay sentido en continuar la resistencia contra fuerzas abrumadoras.

Mientras tanto no ha habido respuesta de la Junta a la declaración de la Sra. Thatcher que se podría ahorrar la pérdida de sangre, si los argentinos se retiraran ahora. Se entiende en Londres que la oferta se mantendrá por unos dos días.

Un corresponsal británico, con las tropas británicas, en la línea del frente, cerca Puerto Argentino, dice que se acerca la culminación de la batalla final. Los argentinos abandonaron sin luchar el terreno alto alrededor de Puerto Argentino, y la fuerza británica está en una posición de dominación total.

PRISIONEROS ARGENTINOS MUERTOS EN GOOSE GREEN VTA: 215

En las Malvinas se llevó a cabo una indagación en la aldea de Goose Green, cual fue liberada por el ejército británico, sobre una explosión que ocurrió en un depósito de municiones en el cual murieron tres prisioneros de guerra. Los prisioneros, quienes ofrecieron su ayuda, estaban acarriando las municiones, cuando de repente hubo una explosión. Se cree ahora que la munición era vieja e inestable. Hubo especulación y acentrata inicial que la explosión había sido debida a trampas explosivas.

CONFIRMAN ENVIOS A LA ARGENTINA VTA: 255

///

104

1036

///

Las aduanas estadounidenses en California, han confiscado un helicóptero junto contres motores, destinados a la Argentina, tendiendo una investigación al posible uso militar de éstos en las Malvinas.

Los EE.UU el mes pasado suspendieron toda exportación a la Argentina.

REFUERZAN TROPAS BRITANICAS EN LAS MALVINAS VEN: 260

Es evidente ahora que las fuerzas británicas serán aumentadas a su mayor potencia, antes del asalto a Puerto Argentino. Más aviones Harrier han volado desde Gran Bretaña, y más buques de guerra se han incorporado recientemente en el grupo táctico. Submarinos de propulsión nuclear siguen impidiendo a la Armada Argentina tomar parte en el conflicto, y se han desplegado más sistemas de misiles antiaéreos para protegar la cabeza de puente ya extendida.

En el terreno, los paracaidistas británicos han avanzado y apoderado de las alturas, cerca de la población. Se han instalado misiles anti-tanques para la destrucción de los puntos fuertes enemigos y morteros pesados están situados para dejar caer sus bombas en todas partes del sistema de trincheras argentinas.

Cuando al fin el comandante británico se encuentre listo, empleará toda su potencia de la artillería naval, sus aviones de ataque contra tierra y sus helicópteros de levantamiento pesado, para atacar en cualquier mañana que elija, ya que todavía tiene sus reservas de una brigada entera de tropas nuevas, in-clusa dos batallones de la guardia real y las tropas feroces gurkas. Estos podrían atacar cualquier punto de la posición argentina, así que al Gral. Menéndez tiene que repartir sus defensas alrededor de su posición pero los británicos podrán atacar con toda fuerza en un punto elegido. Si el Gral. Menéndez no se da cuenta de la seriedad de su situación asediada, y por consecuencia no se decide rápidamente a salvar la vida de su gente por medio de una retirada o una rendición honorable, parece que dentro de pocos días van a morir muchos jóvenes de ambos lados.

PREOCUPACION DE ARGENTINOS POR MARCHA DE LA GUERRA VEN: 313

Pues sí, efectivamente el sentido va cambiando. Según Michel Fial (Fon) del Daily Telegraph, el patriotismo continúa supremo, pero hay inquietudes y se expresan con menos confianza. Se oyen con más frecuencia comenta-

///

108

///

posiciones de respaldo para los que han llevado al país a tal situación. Alguien preguntó ayer : pues que es lo que esperaban, es que pensaban que los ingleses no harían nada?. Las autoridades militares parecen haber notado el cambio. El alto Estado Mayor despachó un comunicado para calmar las preocupaciones del pueblo. Se trata de los tres objetivos de los partes de información que son: una completa objetividad de información, a fin que el público pueda entender la totalidad y formar sus propias conclusiones, no un explico la base de la opinión pública en que las circunstancias actuales, que en las circunstancias actuales parece informarse sin ninguna influencias que pudiese crear espacios de optimismo o pesimismo, o quizás en una dirección específica. Guiará la explotación de la situación militar para otros fines que los del conflicto mismo. Se supone que el principal motivo del tercer punto es evitar la queja de los parientes del cuerpo militar en las Malvinas, que mientras que sus queridos se encuentran sufriendo y sufriendo en esa isla, la mayoría de la población se divierte agitando banderas desde la seguridad de sus hogares.

Según Jackson Dill, del servicio del Washington Post, los partidos políticos están preparando diversos planes para sus actividades después de la inevitable caída de la Junta. Mientras que el gobierno militar va modificando su política, para acercarse más a los que piensan aquellos partidos más influyentes. Nadie sabe lo que sucederá. Solo se sabe que el país sufrirá transtornos profundos, cuando haya terminado este conflicto.

REGRESO DE SOLDADOS ARGENTINOS VTA: 371

Recordará que en la batalla por Goose Green, el regimiento de paracaidistas británicos tomó unos 1.450 prisioneros, incluso gran número de los prestigiosos infantes de marina argentinos, es de entonces aún más soldados argentinos, al bajar de las colinas, con rumbo a Goose Green, para entregarse. Estos aparentaban estar fríos, mojados y hambrientos. No te parece extraño que el Alto Mando argentino ha gastado millones de pesos en equipos sofisticados, sobre todo aparatos de alta tecnología para el uso de la Fuerza Aérea y de la Marina, los cuales han retratado un poco la marcha de las fuerzas británicas. Al contrario se ha prestado poca tención al abastecimiento de apoyo logístico, para el soldado raso del ejército de tierra, el que al fin tiene que luchar con el adversario mano a mano. De manera que el pobre soldado en las trincheras ha de enfrentar con los rigores de un invierno severo, untido hasta las rodillas en barro y agua, sin alimento-

///

109

1056

ción o calzados adecuados. Sus jefes militares la han forzado luchar contra un adversario profesional y bien adiestrado, teniendo hambre y frío y calado hast hasta los huesos. No es la manera en que San Martín, el Gral. máximo de la patria argentina, habría organizado sus fuerzas.

Ahora, como sabes, aumenta la presión militar británica en la guarnición de Puerto Argentino, encerrados en su rincón de Isla Soledad, sitiado sin escape, esos pobres soldados deben tener muy presente que el presidente Galtieri ha manifestado que él sacrificaría hasta 40.000 personas en la defensa de las Malvinas o sea en efecto en la defensa de los principios despistados del mismo presidente. Mientras que sus tropas en las trincheras se abrigan no solo del maldito tiempo, sino también de los bombardeos continuos de la artillería ubicada en las colinas, de los buques en el mar y de los aviones Harrier en el aire, se preguntarán como será cuando los británicos asesten el ataque final. El costo, en cuanto a las pérdidas de vidas, será horrendo. Hay todavía bastante tiempo para evitar las catástrofes, pero se necesitará una prueba severa de las calidades de los generales. El comandante en jefe de las fuerzas argentinas en las Malvinas, el Gral. Menéndez, debe cambiar su actitud de " muerte o gloria" y el presidente Galtieri debe tomar la acción sola de consentir la (inevitable) sin condiciones por parte de sus tropas, antes de la batalla que se está por librar en puerto Argentino y no después de la derrota y el derramamiento inútil de sangre.

Los británicos no están en desacuerdo con el pueblo argentino, sino no solé con la decisión de sus líderes de atacar las Malvinas. La decisión de dejar vivir o morir a tantos jóvenes soldados, está en manos de esos mismos líderes. Ojalá que tengan las calidades jefes necesarias para tomar la decisión juiciosa mientras queda todavía el tiempo.

CENTRO FISCALIZACION DE EMISIONES BUENOS AIRES, 3 DE JUNIO DE 1982

TECNICA Y CONTROL

1°

1064

EMISORA : RADIO ATLANTICO DEL SUR (ISLA ASCENSION)
FECHA : 3 DE JUNIO DE 1982
HORARIO : 21.00 HORAS
CASSETTE N°SE 23,lado 1, vta. 006

LISTA DE PRISIONEROS ARGENTINOS

...Darles más nombres,más nombres de prisioneros tomados por las fuerzas británicas en Goose Green y Darwin. Y hoy tenemos 50 nombres más para añadir a los 400 que ya hemos transmitido durante días recientes. La lista se leerá en dos partes. Y pedimos a nuestros oyentes que aseguren que las familias, las familias reciban esta información. Transmito aquí que antes de poner aquí, de decirle a todos los radioescuchas que estos prisioneros están completamente ilesos, (inaudible) que fueron capturados ilesos. Y recuerden que tenemos la segunda parte, así que por favor se quien sintonizados a 971 en Radio Atlántico del Sur. Punto, no más, aquí está la lista:

Tte.	Carra	28132
"	Monreau	15809
"	Estevais	201823
Ste.	Manacanas	241119
"	Vazquez	241319
Sgto	Aparicio	144127
"	Mitarraldi	213697
"	Talveta	157787
Cabo	Gimenez	242732
"	Fernandez	292930
"	Zacarias	257424

A continuación se da lectura a los apellidos y números respectivos de diez (10) soldados rasos.

NOTA: siendo las 22.40 horas, se da lectura a una segunda lista de prisioneros, la cual está compuesta en su totalidad por soldados rasos. La misma quedó grabada en Cassette N°SE 23, lado 1, vta. 550

CENTRO FISCALIZACION DE EMISIONES BUENOS AIRES, 3 DE JUNIO DE 1982

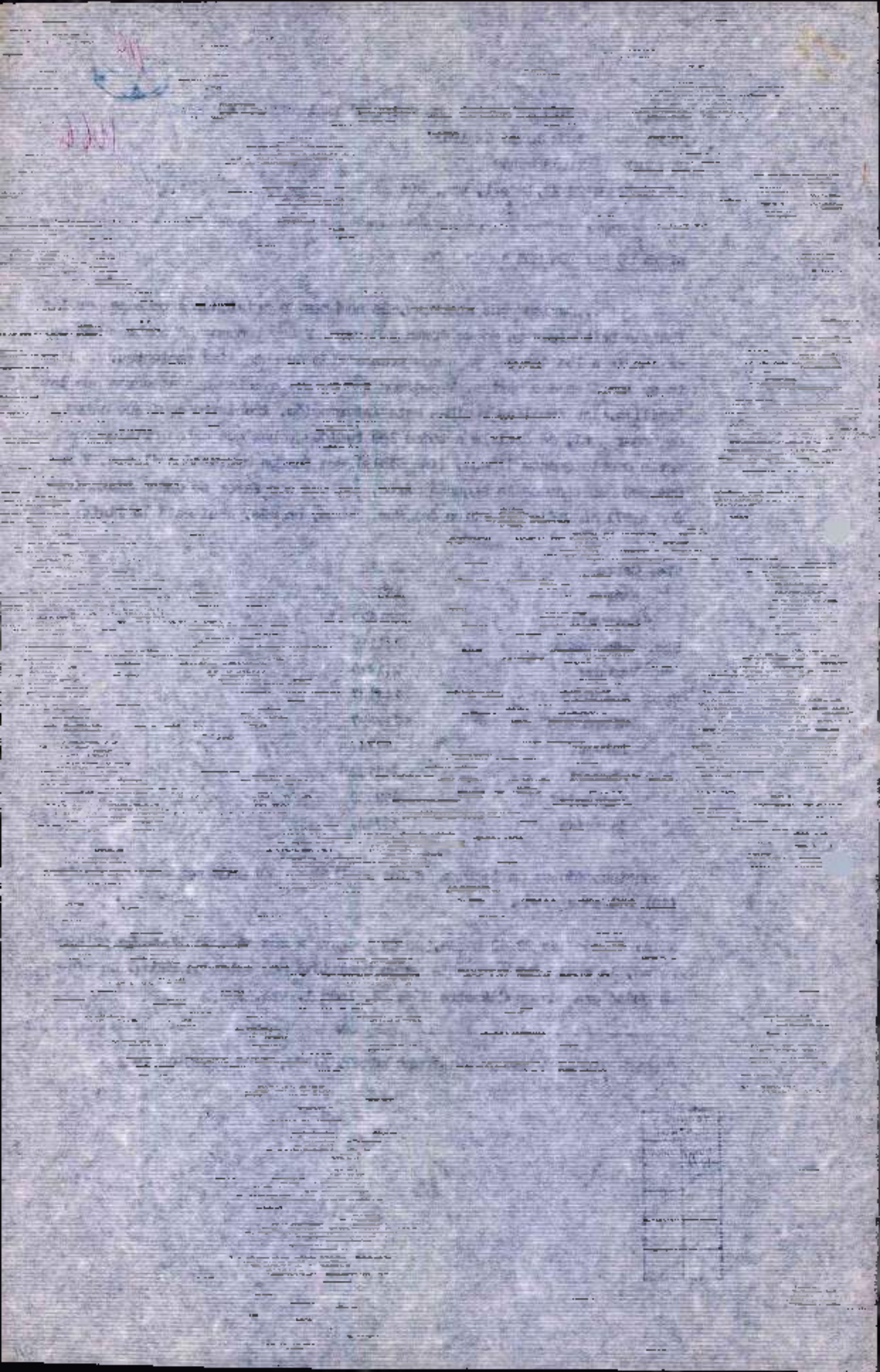

RADIO ATLANTICO DEL SUR DIA: [redacted] HORA: 2000 FCIA: 12.210 KHZ.

107

RESUMEN DE NOTICIAS

AVIONES SEA HARRIER ARROJARON FOLLETOS INDICANDO EL METODO A SEGUIR PARA RENDIRSE.

UN PERIODISTA INGLES DICE QUE EL MOMENTO LLEGARA PRONTO.

ENCUESTA DE UNA EXPLOSION EN GOOSE GREEN DONDE MURIERON 3 PRISIONEROS.

EMISARIOS DE LA CRUZ ROJA VIAJAN A LAS MALVINAS.

EL CONSEJO DE SEGURIDAD PRORROGO LA RESOLUCION.

EN EE.UU. CONFISCARON 1 HELICOPTERO Y 3 MOTORES QUE IBAN HACIA ARGENTINA.

REAGAN VIAJO A PARIS.

REINICIARAN AYUDA MILITAR DE EE.UU. A GUATEMALA.

2 OFICIALES ESPAÑOLES FUERON CONDENADOS.

EL PAPA HABLO SOBRE EL MENSAJE PARA ARGENTINA.

BATALLA DE TROPAS SOVIETICAS EN LA CAPITAL DE.....

INFLACION EN BRASIL.

REVUELTA EN CIUDAD ITALIANA.

BOLETIN METEOROLOGICO DE LAS ISLAS.

LAS FUERZAS BRITANICAS AUMENTARAN PARA EL ASALTO.

LOS PARACAIDISTAS HAN AVANZADO.

METODOS A SEGUIR POR EL COMANDANTE INGLES.

CONSEJOS AL GENERAL MENENDEZ.

EL PUEBLO ARGENTINO INQUIETO POR FALTAS DE NOTICIAS. EL ESTADO MAYOR DIO UN COMUNICADO PARA CALMAR AL PUEBLO.

COMENTARIOS SOBRE LA VIDA EN LAS TRINCHERAS.

LOS GASTOS DE LA JUNTA EN MATERIAL BELICO.

EL ESTADO DE LAS TROPAS ARGENTINAS Y COMENTARIOS DE GALTIERI.

MENENDEZ DEBE CAMBIAR SU POSICION.

LOS INGLESES ESTAN CONTRA LOS LIDERES Y NO CONTRA EL PUEBLO ARGENTINO.

LISTA DE PRISIONEROS.

LA SEÑORA TATCHER QUIERE UNA SOLUCION QUE FAVOREZCA A GRAN BRETAÑA.

UNA TENTATIVA DE CESE DE FUEGO DE LA ONU SERA RECHAZADA.

LA UNICA SOLUCION ES LA RETIRADA DE LAS TROPAS ARGENTINAS EN 10 A 14 DIAS. LA SOLUCION ESTA EN MANOS DE GALTIERI.

HISTORIA BURLONA SOBRE EL VIAJE DE UN MATRIMONIO A MAR DEL PLATA.

POESIA POR MARINA FLORES.

OBJETIVIDAD DE PARTES MILITARES Y PROPAGANDA PERIODISTICA.

EMISORA : RADIO ATLANTICO DEL SUR (Isla Ascensión)
FECHA : 4 DE JUNIO DE 1982
HORARIO : 20.05 HORAS
CASSETTE N°SE 78, Lado 1

VETO BRITANICO Y ESTADOUNIDENSE EN LA ONU VTA: 160

La Gran Bretaña, junto con los EE. UU pusieron su veto a la resolución del Consejo de Seguridad de la ONU que reclama un cese de fuego inmediato en las islas Malvinas. Las razones por el veto fueron puestas en que no se declaraba el límite de tiempo para que las fuerzas argentinas se retiraran.

ACTIVIDAD EN LAS MALVINAS -MOVIMIENTO FUERZAS BRITANICAS VTA: 170

Las fuerzas británicas, alrededor de Puerto Argentino, se encuentran trasladando materiales a posiciones avanzadas, mientras que grupos especializados continúan hostigando las defensas argentinas.

La crisis malvinesca produjo el tópico principal en las conversaciones entre la primera ministra Thatcher y el presidente Reagan, de los EE.UU. Estos dos se encuentran en Francia, atendiendo la conferencia cumbre que comienza mañana. Se entiende que parte del diálogo se concentra en el pedido británico que tropas americanas se unan en una fuerza multinacional, para recobrar a las Malvinas, en fecha futura. No hubo declaración después de la reunión en París. Dijo la Sra. Thatcher que los americanos apoyaban firmemente la política británica en las Malvinas.

LOS PRISIONEROS DEL NARVAL VTA: 195

... se estaba utilizando como buque carga, y que fue hundido por aviones británicos, han llegado finalmente a Buenos Aires. Fueron trasladados a Montevideo por un buque hospital británico, de donde zarparon rumbo a la Argentina.

VIAJE DEL SR. DAVID LACROZE A MOSCU VTA: 200

El Sr. David Lacroze se reunió en Moscú con autoridades soviéticas, para la serie final de discusión. Han habido especulaciones para saber si los rusos continuarían comprando o no enormes cantidades de cereales argentinos. Se dice que el Sr. Lacroze no desea hablar sobre sus discusiones en Moscú, antes de regresar a Buenos Aires para informarle oficialmente al gobierno argentino.

///

///

Parece que antes de decidirse por la compra del cereal argentino, la Rusia quiere evaluar las perspectivas de sus propias cosechas y las importaciones de los EE.UU.

LISTA DE PRISIONEROS VTA: 275

Nos es grato informarles que la mayoría de los hombres de nuestras listas, no se encuentran seriamente heridos, y esperamos se levanten dentro de un par de semanas. Pero que la única excepción a éste es el soldado Paolo Balielo, n°16081192, que desafortunadamente ha perdido una pierna, pero su condición no es grave. Enseguida tenemos a Mariana Flores y a Juan Duarte, con la lista completa.

Tte.	Horacio Lucito	15945
"	Humberto Martinez	216927
"	Luis Albert Brawn	10884897
Subtte.	Leonardo Duran	14602867
Sgto.	Omar Lopez	351611
"	Carlos Salgueiro	157685
"	Humberto Medina	157551
"	Jesús Pereira	335426
Cabo	Raúl Balditvalo	14089532
"	Fernando A.	N°DESCONOCIDO
"	López A.	236495
"	Lucero O. H.	249784

A continuación se leen los nombres de los soldados rasos prisioneros, los mismos en una cantidad aproximada de 40.

Termina allí la lista de los soldados argentinos heridos en combate, esos son todos los que tenemos hasta el presente. Pero tan pronto lleguen a nuestras oficinas algunos nombres más, tanto de heridos como de prisioneros ilesos, se los pasaremos por vía de nuestra radio transmisora, aquí, radio Atlántico del Sur.

CONSIDERACIONES SOBRE LISTA DE ARGENTINOS MUERTOS EN MALVINAS VTA: 385

Más de 250 nombres. Son los nombres de los gallardos y bravos soldados que dieron su vida por la patria argentina, al defender sus puestos de combates en los últimos días. Como es preciso en este momento de dolor filial,

///

///

no vamos a transmitir esta lista por nuestra honda, por que estamos de acuerdo aquí que sería propicio que tal noticia le llegue a la familia de los fallecidos por medio de La Cruz Roja Internacional, en una manera privada y con la reverencia necesaria. Estas muertes nos han dado mucha pena aquí, en Radio Atlántico del Sur, y es así que pensamos dar,una vez más, al Gral Menéndez un pedido del fondo de nuestro corazón, para que considera nuevamente la cuestión de la paz. Esta apelación no proviene de ningún gobierno o sector del pueblo. Provienen de nosotros mismos, los radiolocutores de Radio Atlántico del Sur. Varios aquí han vivido su niñez en la Argentina, y es así que sabemos bien del orgullo del país de la azul y blanco. Tenemos al frente de nuestras mentes al respeto que debemos tanto a ustedes como al coraje que han demostrado en la defensa de su bandera gloriosa. Al mismo tiempo tenemos un fuerte respeto para el Gral. Menéndez, y lo vemos aquí como un hombre poseedor de coraje y honradez. Ahora nos dirigimos a su persona, con el mensaje que su honrado ser daría muestra de gran coraje personal al dar a las tropas bajo su mando la posibilidad de continuar con sus vidas, darles también la ocasión de entregar sus armas con la dignidad y honor que merecen los bravos guerreros. Tenemos la honra, Sr. General, de dirigirnos directamente a usted con las palabras que: esta acción ha causado ya mucho dolor y miseria. Nosotros, los locutores de radio Atlántico del Sur, tenemos el deseo de ofrecer nuestras oraciones para la paz, y que esta situación termine finalmente en este momento.

OPINION ACERCA DEL MENSAJE DEL CANCILLER COSTA MENDEZ EN CUBA VTA: 425

Argentinos, el Sr. Costa Mendez, que recientemente ha hecho un discurso en La Habana, ante los miembros de países no alineados. Aquí tenemos a nuestro colega locutor Juan Duarte, con una opinión muy personal, acerca del discurso del Sr. Costa Mendez.

He conocido muchos argentinos y generalmente me merecen ser respetados por su honradez, valor, generosidad y (inaudible), así que te podés imaginar lo triste que me siento cuando un hombre que ha representado todas estas virtudes argentinas, (inaudible) repentinamente. No, no he de citar lo que dijo el Sr. Costa Mendez en La Habana, hasta ayer lo tuve como uno de los miembros más eminentes del movimiento no alineado, el cual ha hecho trabajos sobresalientes, (inaudible) se puede compartar diferentemente, después (inaudible), pero te puedo asegurar que en este caso las palabras citadas no han sido cambiadas. Primeramente no las podía crear, pero las comprobé. Las palabras citadas son las que él usó. Sr. Costa Méndez, usted dijo que Cuba ha hecho una contribución sobresaliente. Evidentemente se ha olvidado del Che Guevara y ya no se acuerda del

///

176

1124

///

nombre de los Montoneros y de los días cuando no se podía andar por las calles de Buenos Aires, porque la gente tenía ser secuestrada. De todo esto usted ya se ha olvidado, por lo menos enfrente de sus nuevos camaradas. Pero (inaudible) tengo la esperanza (inaudible) lo mismo lo ha pasado mucha gente de Argentina y de Sudamérica, porque ellos no se olvidan, no se pueden olvidar, que fue Cuba quien apoyó al Che Guevara, y que fue Cuba quien respaldó el movimiento guerrillero de los montoneros, la gente no puede olvidar. Ojalá que usted, Sr. Costa Méndez, pueda recordar, antes de que sea demasiado tarde.

CENTRO FISCALIZACION DE EMISIONES BUENOS AIRES, 4 DE JUNIO DE 1982

EMISORA : RADIO ATLANTICO DEL SUR (ISLA ASCENSION)
FECHA : 5 DE JUNIO DE 1982
HORARIO : 20.00 HORAS
CASSETTE N°452, lado 2.

ACCIONES EN LAS MALVINAS VTA: 040

Hoy no hubieron batallas importantes en las Malvinas. Corresponsales británicos en las líneas avanzadas afirman que el (inaudible) de las unidades argentinas en Puerto Argentino , está completo. La poderío británica se prepara para lanzar el mayor bombardeo desde la guerra en Corea.

Los corresponsales dicen que la situación de los sitiados en Puerto Argentino está más desesperada cada día.

Todas las noches la Armada Británica bombardea las posiciones argentinas del este del enclave argentino, y también han tirado folletos que informan a las tropas argentinas que están frente a la derrota, y las invitan a hacer una retirada honorable.

El Min. del Ext. español, Sr. Pérez Losca, ha pedido una vez más una solución negociada sobre la disputa malvinense. Se [illegible] dirigiendo la (inaudible) en una ceremonia en el cuartel general de la OTAN en Bruselas. ...(inaudible) ... un diálogo que reflejara actitudes razonables por parte de Argentina y de la Gran Bretaña.

Anoche los británicos junto con los EE.UU (inaudible) la resolución preferida por un cese de fuego en las Malvinas. Después del voto en las Naciones Unidas, la delegada americana, la Sra. Fillpatrick, quiso cambiar su voto por una abstención, explicó que había recibido nuevas instrucciones porque la resolución del cese del fuego ahora incluía una demanda para que las Argentina se retirase de las Malvinas. Se dijo que el equívoco se debía a que la Casa Blanca se había trasladado a París.

Un portavoz dijo hoy que los EE.UU apoyaba firmemente a la Gran Bretaña, y que el voto en el Consejo de Seguridad no indicaba cambio alguno de su posición.

El delegado británico citó que él debía (inaudible). Dijo que el enlace entre el llamado para un cese de fuego y el retiro de las tropas argentinas era sumamente indirecto.

COMENTARIOS SOBRE LA INMINENTE BATALLA DE PTO. ARGENTINO VTA: 112

Esta noche quiero explicar porqué la inminente batalla de Puerto Argentino será un conflicto cruel. Se me ocurre que algunos soldados argentinos rodeados ahora en el puerto, pueden tener aún la idea que el roll que se les pedirá desespe-

///

///

dar podría ser o necesario o glorioso. Nada podría ser más inexacto, pues no hay dudas que la mayoría de los que están por morir, harán un enemigo antes de hacerlo. El hecho es que serán destrozados por fuego de artillería, terrestre y naval. Naturalmente el fuego se ha coordinado por observadores de artillería, ubicados en las montañas y cerros alrededor del puesto, los cuales han tenido bastante tiempo para examinar las disposiciones defensivas y se asegurarán de que el número de bajas ocasionadas, antes de un asalto, sea el máximo. De ahí que esta batalla no será un enfrentamiento glorioso. Que cada uno (ilegible) no, será en cambio una trituración metódica con cañones de largo alcance , de cuantas más fuerzas defensivas sea posible, antes de que se arriesguen las fuerzas británicas en situaciones expuestas. De esta forma, el comandante en jefe británico reducirá el número de bajas que se podrían ocasionar entre sus fuerzas. Por desgracia, utilizando este método, aumentará bastante las bajas entre la guarnición argentina. Esta es una desgracia, pero se debe en el de proteger a sus propias fuerzas.

Entre bombardeos de artillería también atacarán aviones Harrier y cuando puestos se unirán a los (ilegible) de fuego. Además, es posible, que se sumen al ataque bombarderos Vulcan, cada uno sembrando 21 bombas de 450 kg. cada una, y éste podría continuar indefinidamente, hasta que el jefe de las fuerzas británicas decida contar (ilegible) de infantería para acabar o capturar a los pocos sobrevivientes ilesos.

Así,por lo tanto, si alguien en Puerto Argentino ha ...(ilegible)... abrigado visiones de una lucha heroica, malogrado con un fin glorioso, espero que nuestra audición les haya hecho percatarse precisamente porque la defensa de Puerto Argentino será una refriega cruel. El hecho es que muchos hombres jóvenes terminarán siendo volados a pedazos, por bombardeo indirecto, y de nada les habrá haber sido valerosos o bien adiestrados.

CENTRO FISCALIZACION DE EMISIONES BUENOS AIRES, 5 DE JUNIO DE 1982

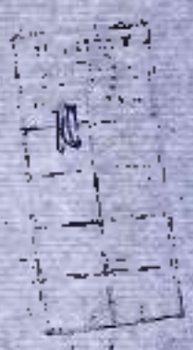

EMISORA : RADIO ATLANTICO DEL SUR (ISLA ASCENSION)
FECHA : 9 DE JUNIO DE 1982
HORARIO : 20.25 HORAS
CASSETTE N°222, lado 1

ANALISIS DE LA SITUACION MILITAR EN MALVINAS" VTA: 800

Y aquí está nuevamente nuestro locutor y amigo Jaime Montero. Anteriormente les describí como la mayoría de bajas argentinas , que podrían ocurrir en una zona de Puerto Argentino, serían el resultado de fuego aéreo,de los cuales,les dije, sería difícil escapar. Ahí así algunas personas podrían suponer que las fuerzas argentinas han tenido suficiente tiempo para excavar y preparar excelentes posiciones defensivas, las cuales les permitirían sobrevivir al bombardeo anticipado. De serlo, habrían ingresado algunas (invisible) inconvertibles relacionadas a la situación en Puerto Argentino.

El mejor método de sobrevivir un bombardeo de artillería, es de protegerse en cemento, de concreto o reforzado, pero las fuerzas argentinas, desgraciadamente, no han tenido tiempo necesario para construirlas.

Otro método, menos eficiente, es la de preparar trincheras con elementos como los refuerzos de madera, sobre los cuales se ha echado tierra apretada, en grosor de unos metros. Desgraciadamente la madera escasea en las fábricas, y hay pocos árboles que se puedan cortar. De ahí que la poca madera disponible ha sido ocupada para reforzar las trincheras de mando, pero no la de la mayoría ocupada por soldados.

Alternativamente se puede alquirir alguna protección si trincheras son cavadas profundamente, pero la superficie de las islas es formada mayormente de turba, por lo tanto chorrea con agua. Además el pivel promedio de agua está casi a flor de superficie, de ahí que no se puede cavar profundamente. Por lo tanto, de tener madera, solo se puede preparar una trinchera de poca profundidad, con la esperanza de construir una protección sobre superficie, con vigas y tierra. Pero como todo buen soldado sabe, esto solo hace la posición visible y expuesta.

Pasando al tema de heridas, no es necesario cerrar tan solo directamente por una bomba o esquirla para terminar muerto o incapacitado. Solo es necesario ser alcanzado por el sonido o la presión de la explosión cercana, para sufrir estragos increíbles, especialmente a los oídos o a la visión. Cientos de millares de bajas fueron registradas durante la primera guerra mundial de esta forma, a pesar de usar cascos, las mejores trincheras construídas en la historia.

Además vale notar que el fuego de infantería inglés es tan exacto que infantería puede avanzar muy de cerca, tras una barrera de fuego, para que así dispersar a defensores sobrevivientes atontados o postrados por las explosiones.

///

116 h

///

Les he expuesto estos detalles, tanto a los defensores de Puerto Argentino como a sus familiares y amigos en Argentina, para que no les quede duda de lo que va a ocurrir, en caso de que a alguien les quedara todavía ilusiones de gloria.

Aún así, aún es tiempo de cambiar de parecer. Gran Bretaña no desea más derramamiento de sangre, solo pide el retiro de tropas argentinas de las Malvinas. Si los Grales. Galtieri y Menéndez pudieran aceptar respectivamente lo obvio que la posición en Puerto Argentino es insostenible y aceptaran replegar a sus fuerzas al continente, no habría necesidad de derramar sangre.

Estoy seguro que todos ustedes, especialmente las familias y padres de aquellos muchachos en las Malvinas, preferirían una repatriación honorable envés de una matanza de proporciones inevitablemente enormes.

LISTA DE PRISIONEROS VTR': 139

...soldados quienes han sido capturados o heridos, no damos los nombres de aquellos que han muerto, hasta que estemos seguros que la Cruz Roja Internacional haya tenido la oportunidad de informar personalmente a sus familiares, en la privacía ría de sus hogares. Esta noche, como habrán oído en las noticias, estamos dichosos de poderles informar que hay 47 prisioneros que han sido trasladados al buque hospital Bahía Paraíso, ...(inaudible) se encontrarán ahora en ruta a sus familias. Tenemos entendido que hay más de 1.000 ilamos que se trasladarán de las Malvinas ...(inaudible). Esperamos tener sus nombres lo antes posible; para así darles a conocer a sus parientes y amigos, que se encuentran a salvo. Enseguida, los nombres de 47 prisioneros de guerra heridos, quienes se encuentran en ruta a la Argentina, por intermedio del Bahía Paraíso. En primer término y a continuación los nombres de prisioneros que están suficientemente sanos para ser trasladados del buque hospital Uganda a otros buques de la flota británica.

A continuación se da lectura a los nombres de 16 soldados rasos. Luego se mencionan los nombres de los suboficiales que a continuación se transcriben:

Sgto. Salguero

Sgto. Martínez

Sgto. Menéndez

Seguidamente escuchamos la lista de oficiales que a continuación se detallan:

Subtte. L.García

Tte. Tosetto

Nuevamente se refieren a tres soldados más. Luego se refiere a soldados que fueron trasladados al buque Uganda desde tierra (en total son 3) así como al tte. cuyo

///

121

1176

///

nombre no poseen, pero dan su número militar es 249784.

Ahora tenemos, hemos recibido informaciones acerca de bajas argentinas trasladadas del Uganda al buque argentino Bahía Paraíso, con rumbo a Buenos Aires, después de hacer escala en las Malvinas para recoger a ocho soldados heridos. Los 47 ya instalados en el Bahía Paraíso son los siguientes soldados rasos. (a continuación se leen los nombres y el número militar de soldados rasos e infantes de marina en un total de 39).

Y también tenemos los suboficiales quienes consisten en:

Sgto. Galván C.	218302
Sgto. 1°Coelho J.C.	186519
Cbo López C.A	236495
Cbo. Fernandez A.	248934
Cbo. Lucero E.H.	249784

Y finalmente los oficiales:

Tte. F.A. Lucero R.	3325
Subtte. Palomo E.	14459644
Subtte G.R. Aliaga	14892296

Estos fueron los nombres de los 47 argentinos heridos que se encuentran en el Bahía Paraíso que regresa a la Argentina, la mayoría están de buena salud, aunque sentimos tener que decirles que tres de ellos se encuentran bastante enfermos.

Por desgracia tenemos también los nombres de cuatro más heridos que se han muerto y han sido enterrados en las Malvinas. De acuerdo con nuestro curso de acción daremos sus nombres, perdón, no daremos sus nombres, hasta estar seguros que sus familiares hayan sido informados por la Cruz Roja Internacional.

Nos queda por decir que es el deseo por parte de todos nosotros, en Radio Atlántico del Sur, que el Gral. Menendez ponga a prueba una gran coraje de ofrecer retirarse honorablemente, para así protegerles las vidas a los jóvenes argentinos a su mando.

CENTRO FISCALIZACION DE EMISIONES BUENOS AIRES, 5 DE JUNIO DE 1982

TECNICA Y CONTROL

Fun.	Con.
NO	

EMISORA : RADIO ATLANTICO DEL SUR (ISLA ASCENSION)
FECHA : 6 DE JUNIO DE 1982
HORARIO : 20.05 HORAS
CASSETTE N°DE 56, Lado 2

CLAUSURA POR 72 HORAS DE LA AGENCIA NOTICIAS ARGENTINAS VIA: 010

Y ahora Noticias Argentinas, una de las argentinas noticiosas principales ha sido clausura por 72 hs. por el gobierno. A la agencia y el diario El Patagónico, se les acusó de no haber cumplido con las pautas del gobierno para la difusión de la información. A pesar de esto, la agencia dice que la medida tomada constituye una seria limitación a la libertad de la prensa. Agregan que es un acto de intimidación hacia toda la prensa nacional,

El editor de la agencia, el Sr. Raúl García, ha dicho que no había (inaudible) la seguridad nacional, ni comprometido el curso y sesión de operaciones militares.

PRONOSTICO METEOROLOGICO EN MALVINAS VIA: 136

En la fotografía de satélite de hoy, se ve una capa densa de nubes sobre y hacia el este de las Malvinas. Y aunque se pueden observar espacios despejados hacia el oeste de las islas, hay otro frente de nubes sobre la parte central de Chile y Argentina.

INFORME DE LA SITUACION MILITAR EN MALVINAS VIA: 223

Comentario del locutor Jaime Montaron.

Ha habido poco cambio en la situación desde ayer. Cada día se aprieta más el lazo corredizo alrededor de la guarnición situada en Puerto Argentino, que muy a menudo recibe granadas de artillería británica desde las colinas. Han habido algunos tiros (inaudible) de parte de los argentinos, pero han sido en su mayor parte ineficaces. Hay tres razones que explican el hecho de que el contrabombardeo argentino es menos eficaz que el británico. Primero : (inaudible) contra las colinas, los defensores no tienen observadores para corregir el ajuste; segundo: las fuerzas británicas están menos concentradas, y por eso forman pocos blancos; tercero: la guarnición argentina tiene que conservar sus municiones para la batalla misma, ya que no recibirá más aprovisionamiento . Mientras tanto, ...(inaudible) ... de municiones británicas van aumentando en preparación para lo que bien podría ser el mayor bombardeo británico desde tiempos de la 2°guerra mundial.

///

123

1196

///

Ha habido especulaciones acerca de las razones porque hasta la fecha los británicos no han lanzado su ataque contra Puerto Argentino. Sobre todo después de su ataque relámpago contra Puerto Darwin y Goose Green y sus avances rápidos hacia la capital. Aunque pudiera ser que quieren tener todos sus preparativos listos antes de atacar, o quizás estén esperando un mejoramiento de (inaudible). Hay fuentes que dicen que el motivo del retraso es el de dar la oportunidad al Gral. Galtieri de retirar a sus fuerzas, según como lo que requiere la Resolución N°502 de la ONU.

El hecho es que la situación de sus tropas es desesperada, pero el Presidente parece resuelto a sacrificar más vidas, lo que corresponde con su amenaza de sacrificar a 40.000 hombres, si fuese necesario, para la temperación de su sentido de honor, algo dudoso.

Fue la pérdida del terreno alto, en las cercanías de Puerto Argentino, que hizo tan desesperado la situación de los argentinos, que reciben un bombardeo contínuo.

El corresponsal Martín Gulcket(foe) del diario londinense The Gaurdian, quien estaba en (inaudible) en la guerra de Vietnam, cita una descripción gráfica del libro del autor John Horttet, de lo que se siente durante un bombardeo: " (inaudible) bajas desvalidas estaban en el puesto de primeros auxilios todas las camillas estaban ocupadas y no tenían más. Minutos después, dos granadas en el blanco solucionaron algunos de los problemas eficazmente y en forma sanguinaria. Afuera las granadas cayeron una tras otra, y estallaron con detonaciones enormes, mientras los hombres caían despacio, con su sangre vertiéndose lentamente para mezclarse con el barro."

Una granada de 105 mm británico, es bien capaz de matar o herir a una escuadra completa de 14 hombres. Y también los cañones navales tienen una frecuencia de disparo muy rápida.

Las bombas de agrupación destacadas por los aviones Harrier, cubren un área extendida con sus esquirlas mortales. Y el bombardeo para (inaudible) está a punto de intensificarse.

Vale notar que en Goose Green y Puerto Darwin, murieron solo 16 británicos, en comparación con 250 muertos argentinos.

...(inaudible)... una situación táctica mucho mejor (inaudible) en que se encuentran en Puerto Argentino.

Es muy aparente que una retirada honorable o una rendición puede salvar a cientos de vidas jóvenes. Pero también parece ser que el sentido de honor equivocado y sostenido , del (inaudible) lo hace poco probable.

///

///

1204

POSICIONES BRITANICAS Y CRITICAS AL GRAL. MENENDEZ VIA: 369

Con las fuerzas británicas estrechando el cerco alrededor de Puerto Argentino, desde sus posiciones dominantes en el Monte Kent y la colina de Las Dos Hermanas, se habla cada vez más de la batalla de Puerto Argentino.

Parece ser que los británicos empezaron a triunfar en esta batalla y los argentinos a perder la misma la noche en que desembarcaron las tropas británicas en Puerto San Carlos.

Bueno, dirás sabes Mariana, las Malvinas están rodeadas de mar, y el obstáculo primordial para los británicos era el de desembarcar las tropas en la playa de San Carlos. La doctrina militar decreta que cada obstáculo debe ser cubierto por un fuego defensivo, para impedir todo progreso o avance militar por parte del agresor. El Gral. Menéndez no defendió la playa de desembarco elegida por los británicos. No dividió la artillería hacia la playa y no sembró minas en el estrecho de San Carlos. El Gral. tuvo oportunidades de atacar a las tropas británicas durante el desembarco, cuando ellas estaban más vulnerables, pero el Gral. las perdió. Y aunque al día siguiente la Fuerza Aérea argentina atacó los buques británicos, anclados en el estrecho de San Carlos los, las tropas estaban ya en tierra, y no se pudo interrumpir el abastecimiento del equipo. En términos de boxeo, el primer asalto, o digamos el primer round lo ganó la Gran Bretaña.

La próxima oportunidad para el Gral. Menéndez en detener a los británicos y a causar bajas, era durante la larga marcha a través de la isla Soledad. Tuvieron solo dos rutas. Una por el norte y la otra por el sur. Y fuerzas defensivas deberían haberlas obligado a luchar por cada colina, con un sistema de defensa profunda. Es el sistema clave de la OTAN, para defender Europa Occidental, y cada soldado británico en Alemania lo practica virtualmente cada año. Por el contrario los británicos en este caso solo tuvieron que luchar para Darwin y Goose Green, cuando un batallón tomó 1.600 prisioneros, matando a 250 argentinos y perdió solamente 17 muertos. Y batallas defensivas no deben resultar así. Así que el segundo round o asalto a la Gran Bretaña.

En efecto, a los británicos les ha sorprendido las disposiciones de las tropas argentinas. Por ejemplo , las patrullas eran demasiado pequeñas y mal ubicadas para estorbar el avance británico, ada en los estrechos más peligrosos, y las disposiciones alrededor de Puerto Argentino, no sirvieron para nada, estaban en posición inútiles y mal preparadas. Y cuando se añade la velocidad increíble del avance británico, a través del terreno difícil, no

////

125

1216

///

es de sorprender que los defendedores argentinos no pudieran resistir.

Los oficiales y soldados se (insalible) creyendo que los británicos estaban a una distancia de varios kilómetros, se despertaron cuando los comandos y miembros de la fuerza especial, y por su puesto que no pudieron más que rendirse. Así que el tercer asalto o digamos el tercer round, para Gran Bretaña.

El ataque británico contra Goose Green, a pesar de los refuerzos enviados desde Puerto Argentino, para la defensa del pueblo, rechazó bruscamente tropas idénticas a los defensores de Puerto Argentino. Los argentinos no pudieron sostener la rapidez ni la resolución de los paracaidistas británicos aún desde posiciones bien preparadas. De manera que los británicos ya conocen la fortaleza del soldado argentino, pero los defendedores de Puerto Argentino todavía no han encontrado las llenas capacidades del soldado británico. Así que este asalto o cuarto round, para la Gran Bretaña.

Y por fin, y por razones que solo el Gral. Menendez puede explicar, los argentinos dejaron caer en manos británicas el Monte Kent y las dos Armadas. Las alturas, dicha sea las alturas que dominan el mismo Puerto Argentino. Ahora los británicos tienen una base segura para sus piezas de artillería y de mortero, las cuales pueden lanzar proyectiles dentro de las defensas. Por muy bien que estuviesen ubicadas estas posiciones, habían perdido toda su fuerza por falta de profundidad.

El jefe que toma una posición bien defendida y obliga a su enemigo a asaltarla, por regla general, puede causar más bajas al enemigo que (insalible) al mismo. No es así en Puerto Argentino. En las tropas británicas, suficientemente cercanas para ver a los argentinos tomar la comida, los defendedores se encuentran rodeados, y sujetos al bombardeo continuo por la artillería, por los buques y por los aviones Harrier.

Y ésta es la posición en las que se les ha conducido el Gral. Menéndez. Quinto asalto, o digamos quinto round, para la Gran Bretaña.

No se sabe cuando el sexto asalto se llevará a cabo, porque ni el Gral. Menéndez ni sus tropas saben cuando, como o de donde vendrá el asalto final. El Gral. ya ha dejado de aprovecharse de las oportunidades ofrecidas por el terreno malvinense, para efectuar la defensa profunda. Por resultado los británicos han tomado la iniciativa y los argentinos se encuentran encerrados entre, de un lado, el rojo y el verde de paracaidistas e infantes de marina británicos, y del otro lado el azul del mar.

El Gral. Menéndez ha fracasado en su tentativa de detener el avance británico, y ha tomado decisiones militares muy equivocadas. No cabe duda alguna que en el próximo futuro, esas faltas tácticas le dejarán fuera

////

///

fuera de combate en el sexto y último asalto o round en la batalla de Puerto Argentino.

NOTA DE UNA CORRESPONSAL DEL LONDON TIMES EN BUENOS AIRES VTA: 540

Estimados oyentes, todos debemos saber los peligros que se corren cuando uno se permite autocuestionarse. Aquí con un interesante artículo, con este fenómeno, a pasado a ser la norma diaria en Buenos Aires. Aquí tenemos a nuestro colega locutor y experto Juan Carlos Villegas, quien nos lee un artículo escrito en esta ciudad por Isabel Hilton, la corresponsal del London Times en Buenos Aires.

Bueno Juan Carlos. Sin concesiones a anuncios dramáticos, la idea comenzó a tomar forma en Bs. As. durante la semana pasada, que Puerto Argentino ya había sido perdido. Aún cuando los diarios más agresivos mostraban titulares que alardeaban sobre un inminente contraataque, y publicaban detalles de bajas británicas enormemente exageradas, Argentina, psicológicamente se había retirado de la defensa de las islas, y todo ésto sin que se hubiera disparado la primera bala por la batalla de la defensa de la capital de Malvinas. Pero aún así, en encuestas informal de transeuntes en el parque Palermo, durante los primeros días de la recién pasada semana, un número de mayoría abrumadora de peronistas entre los encuestados, cuando se les pidió que hicieran un pronóstico militar sobre la posibilidad de retomar a las Malvinas bajo control argentino.

El entusiasmo popular, azuzado por los anteriores éxitos militares, habían predispuesto al público a creer en la propaganda gubernamental, pero la toma de Pto. Darwin y Goose Green, les dió un fuerte golpe psicológico que (inaudible) al escepticismo y luego se transformó en pesimismo.

Según dijo un joven ingeniero en el parque Palermo: para mi empezó con el desembarque, dijo, primero nos dijeron que a los británicos les sería imposible desembarcar, porque (inaudible) 80.000 hombres, después nos dijeron que solo unos cuantos cientos habían desembarcado, y estaban atrapados en las playas, siendo eliminados; éstos luego se transformaron en 2.000 hombres establecidos en una cabeza de playa pero aún contenidos; pero en forma inexplicable esa pequeña cabeza de playa repentinamente se tomó a Pto. Darwin y a Goose Green; el público simplemente no es tan estúpido, agregó.

En un (inaudible) para distraer la atención de la toma de estas localidades, el alto mando castrense se desvió de su alardeada norma de no dar a conocer (inaudible) una información que no podían verificar, y publicó un

////

127
1284

///

comunicado en el cual informó que el portaviones británico Invencible había sido puesto fuera de acción. Esta treta de (inaudible) tuvo los deseados efectos, los periódicos del lunes le dieron preeminencia unánime y sus titulares (inaudible) del portaviones. Pero desgraciadamente el efecto duró poco, pues el martes hasta los altos jefes de las Fuerzas Armadas advirtieron en privado que parecía que Gran Bretaña tomaría Puerto Argentino.

Con el pesar de la misma empezó un tortuoso ajuste psicológico en preparación para el anticipado desastre militar. El martes y miércoles se puso énfasis en la propaganda que Pto Darwin y Goose Green en realidad eran de poca consecuencia. Era Pto. Argentina el que era de importancia crucial. Largos artículos aparecieron llamando la atención a lo ingeniosos de la estrategia argentina, de haber efectivamente encausado a las fuerzas británicas, a la trampa de atacar el puerto, a donde astutamente habían concentrado sus mejores defensas. Pero luego estos argumentos empezaron a sonar más y más, como si no tuvieran base, y luego fueron cambiados por otros, el jueves habían cambiado en 180°, después de haber clasificado la deliberada batalla de Pto. Argentina como decisiva, esta fue reclasificada como importante, pero no decisiva. El tono de los artículos en la prensa argentina empezó a cambiar, y frases interesantes como: " una sola batalla no es nunca crucial, es (inaudible) la guerra lo que importa", hicieron evidente énfasis sobre objetivos a largo plazo. A continuación se hizo notar un fenómeno que es un elemento vital en la defensa del amor propio de la Nación Argentina, y que es hasta ahora más importante que la actitud desafiante del Gral. Mendez. Es el (inaudible) de obtener una victoria a través de una derrota.

Recuerdo el año pasado se dijo un negociante extranjero residente en la Argentina, que al salir de un teatro se topó con un grupo de hinchas de futbol. La calle estaba llena de autos tocando la bocina que gente (inaudible) y agitando banderillas, nunca (inaudible) porque imaginó que también por varios días los comentos de como se había ganado el partido. Al llegar a casa prendió la televisión y se enteró que habían perdido tres a uno. En Argentina, agregó, hasta cuando uno pierde hay que salir a celebrar el hecho de que uno se puede reír del mundo.

CENTRO FISCALIZACION DE EMISORAS BUENOS AIRES, 6 DE JUNIO DE 1982

TECNICA Y CONTROL

Nro.	Cons.
46	

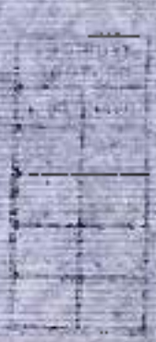

EMISORA : RADIO ATLANTICO DEL SUR
FECHA : 7 DE JUNIO DE 1982
HORARIO : 20.05 HORAS
CASSETTE N°SE 51, Lado 1

128
124a

SITUACION MILITAR EN LAS MALVINAS VTA. 135

El Comandante en Jefe de las fuerzas británicas de tierra ha hecho un último llamado personal por radio, al jefe de la guarnición situada en Puerto Argentino y le ha pedido que ponga término a la Matanza. El Mayor Gral. Sr. Jeremy Moore, hablando a través de un intérprete, le pidió al Brig. Gral. Sr. Mario Menéndez que le ordenara a sus hombres rendirse.

A continuado el trabajo de despejar los campos minados, sembrados por los argentinos, en los alrededores de Goose Green. La mayoría de las minas no están marcadas y se encuentran en una condición tan inestable, que están siendo detonadas a veces por golpes de viento. Se han encontrado algunas minas con alambres de tropiezo y otras con trampas explosivas.

Según el Min. de Defensa británico, la población ha sido expuesta a grandes riesgos a causa del uso indiscriminado de minas.

Aviones argentinos han atentado hacer un ataque aéreo sobre San Carlos Carlos, pero según el testigo presencial Miguel Nicholson, corresponsal de la red independiente de tv británica, el avión, posiblemente un Cambra, no se aproximó suficientemente. Nicholson también describió como un misil británico, disparado desde un barco en la bahía de San Carlos, hizo impacto directo en el avión, el cual explotó a gran altura en el cielo, a la vista de todos.

Cerca de 70 soldados argentinos han sido muertos en encuentros con patrullas británicas, en los alrededores de Pto. Argentino durante los últimos cinco días. Mientras que los preparativos militares para la toma de Pto. Argentino,continúan, también ha sido hora de enterrar a los muertos. Los 250 soldados argentinos muertos durante la toma de Pto. Darwin y Goose Green, han sido enterrados por los británicos. Un corresponsal británico ha relatado como un capellán católico pronunció una misa fúnebre, a la memoria de los muertos, mientras que sus palabras fueron traducidas al castellano por un oficial argentino.

DESEMBARCO DE LA V BRIGADA DE INFANTERIA EN LAS MALVINAS VTA: 230

Se ha conocido que la V Brigada de infantería de marina ha desembarcado en las Malvinas. Esta contiene 3.000 hombres aproximadamente, e incluye dos batallones de Guardias real y uno de ghurkas. Se cree que los guardias se han conjuntado con las fuerzas del Gral. Moore, alrededor de la guarnición argentina, citiada en Pto. Argentino. Mientras que los ghurkas han si-

///

///

do desplegados solos, para misiones de especialistas.

Las posiciones argentinas cerca de Pto Argentino han sido bombardeadas desde ayer. Algunos cañones argentinos habían abierto fuego contra bombardeo. Ninguna baja británica fue reportada, y las bajas argentinas todavía no han sido confirmadas.

Se continúa la especulación sobre la demora, ya pasó más de un día y todavía la liberación anticipada de Pto. Argentino no se ocurre. Fuentes argentinas han (inaudible) que es porque faltan portaaviones británicos, pero solamente un buque de carga británico ha sido perdido, y el avance desde Pto. San Carlos ha costado muy poco en hombres y equipo. Otros observadores sugieren que se debía al mal tiempo, porque para permitir retirarse a los argentinos o para permitir a los comandantes británicos descubrir todo lo posible sobre la ciudad y sus posiciones defensivas, pero tiene que ser una pausa poco amenable para la población civil de la capital, quienes ahora han sido bajo de la dominación militar argentina, durante más de ocho semanas. Si éstos han sido tratados tan malamente como ellos que fueron libertados en Pto. Darwin y Goose Green, tienen que ser ansiosos para que se empiece temprano el asalto.

La Gran Bretaña ya ha desplegado su nuevo misil contra buque San Rio(fon) según la prensa londrina de hoy. El viejo misil francés Exocet, el cual ha sido en servicio con la armada británica durante algunos años, y recientemente empleado contra buques ingleses por parte de los argentinos, pudi de ser reemplazado por este nuevo misil, cuyo programa de desarrollo ajustado aproximadamente 380 millones de libras esterlinas.

Aproximadamente 1.000 prisioneros argentinos están regresando a su país desde las Malvinas. El buque que los transporte está desplegando las señales acordadas, y el gobierno argentino ha sido informado de su ruta, pero no se sabe cuando llegarán a la Argentina, es que continúa el curso de acción británico de despachar a su propio país, cada argentino que se encuentre en las Malvinas, cuanto antes. Y se puede asumir que cualquier soldado argentino que sobreviviese la liberación británica de Pto. Argentino, también será despachado cuanto antes a su patria.

ARTILLERIA BRITANICA EN LAS MALVINAS VTA.: 300

No estoy corto de (inaudible) a las tropas de asalto británicas el decir que lo que ya han logrado, y es mucho, representa solamente el preludio a la carnicería de los soldados argentinos por el bombardeo y cañoneo

///

///

que va a lanzar la artillería británica.

Hay más o menos dos regimientos de artillería ubicados alrededor del Pto. Argentino, pero dentro del alcance de 20 km. de sus cañones de 105 mm. Uno de los regimientos es el número 29, que pertenece a la III Brigada de infantería de marina, y cuyos cañones de 410 kg suspendidos de los helicópteros Sea King, ya forman una parte bien conocida del radio de batalla en las Malvinas. Este regimiento consiste en tres baterías, y cada una está dotada de seis cañones de 105 mm. Los cañones entraron en servicio con el Ejército británico hace 9 años. Otros cañones ligeros los proporcionan las baterías que acompañan a la V Brigada de infantería. Esta brigada lleva consigo la artillería apropiada para cualquier tarea que emprendan. En este caso la fuerza entera entera de artillería dirigida hacia las posiciones argentinas, consiste en unos 36 cañones además de los 64 morteros totales de 81 mm, pues cada uno de los 8 batallones en las Malvinas está dotado de 8 morteros.

Los jefes británicos en la islaSoledad anticipan que la tarea de artillafía no solo va ha (inaudible) a la guarnición argentina, sino también servirá para destruir su potencia de fuego.

Un historiador militar norteamericano, escribiendo a-cerca tropas sujetas al cañoneo manifestó: Nadie ha logrado determinar las emociones de (inaudible) de peces en un tanque. Es así como se encuentra la guarnición argentina en las Malvinas. Peces en un bañl..

CENTRO FISCALIZACION DE EMISIONES BUENOS AIRES, 7 DE JUNIO DE 1982

EMISORA: RADIO ATLANTICO DEL SUR
FECHA: 7-6-82
HORA: 2103 hs
CAS: SE 71 LADO: UNO

1276

LA VISITA DEL PAPA Y LAS MALVINAS NIVEL: 005

Los parientes de miles de personas que desaparecieron en Argentina durante la campaña militar antiterrorista entre 1976 y 1979 están determinados a poner en un aprieto a la Junta durante la visita del Papa el viernes y el sábado en Argentina. Le han escrito en numerosas ocasiones a su Santidad pero nunca han recibido un respuesta positiva, por lo tanto consideran que la llegada del Pontífice les dará mayores posibilidades de propaganda para poner nuevamente en actualidad sobre el paradero de los familiares desaparecidos, mientras el Papa está en Argentina.

Mientras los militares tratan de proyectar una imagen respetable para el régimen, las familias de los desaparecidos están planeando algún tipo de demostración pública y no han hecho un pedido solicitando la ayuda al Papa Pablo. Las madres de la Plaza de Mayo, las cuales desfilan todos los jueves silenciosamente con carteleras frente al palacio presidencial bajo la mirada del señor jefe de la policía, le han dicho este fin de semana a su santidad en una carta que el martirio de nuestros desaparecidos y la sangre derramada de hombres en guerra son una ofensa contra dios.

Mientras tanto, ha habido casi un silencio total acerca de la última situación en la guerra de las Malvinas. La agencia independiente de noticias "Día y Noche" han dicho que soldados argentinos están atrincherados en un zona de 16 km por 5 km. Según dijo el informe los estrategas militares argentinos no podían explicar porque las fuerzas británicas no atacaban a fondo. La agencia agregó que los refugios de poca profundidad excavados por los isleños debajo de sus casas en Puerto Argentino, serían inefectivos en un bombardeo pasado a la capital.

CENTRO DE FISCALIZACION DE EMISIONES BUENOS AIRES, 7 de junio de 1982.

TECNICA Y CONTROL	
Rus.	Cou.

132
1284

RADIO ATLANTICO DEL SUR

DIA: 7 - 6 - 82 HORA: 2000 FRECUENCIA: 9,710 KHZ.

RESUMEN DE NOTICIAS

EL COMANDANTE BRITANICO LE HA PEDIDO POR RADIO AL GENERAL MENENDEZ QUE SE RINDA.

CONTINUA LA LIMPIEZA DE LOS CAMPOS MINADOS.

AVIONES ARGENTINOS INTENTARON BOMBARDEAR PUERTO SAN CARLOS.

70 SOLDADOS ARGENTINOS HAN MUERTO EN ENFRENTAMIENTOS CON TROPAS BRITANICAS.

HAY MUERTO 5 PRISIONEROS ARGENTINOS POR EXPLOSIONES DE MINAS.

1.000 PRISIONEROS ARGENTINOS FUERON TRASPORTADOS A UN BUQUE BRITANICO PARA SER DEVUELTOS A SU PAIS.

ROMPEHIELOS ARGENTINOS SERA UTILIZADO COMO BUQUE HOSPITAL.

DELEGADOS DE VARIOS PAISES SE HAN REUNIDO EN LA ONU.

EL PRESIDENTE REAGAN A LLEGADO A LONDRES.

FUERZAS ISRAELICS HAN TOMADO DOS BALUARTES LIBIOS.

INFORMACION METEOROLICA DE LAS ISLAS MALVINAS.

"COMUNICAS": LA QUINTA BRIGADA BRITANICA HA DESEMBARCADO EN LAS ISLAS MALVINAS? ENTRE ELLOS LOS "GURKAS".

LAS POSICIONES ARGENTINAS EN PTO. ARGENTINO HAN SIDO BOMBARDEADAS POR LA ARTILLERIA BRITANICA.

GRAN BRETAÑA HA DESPLEGADO UN NUEVO MISIL.

CUALQUIER SOLDADO ARGENTINO QUE SOBREVIVA AL ATAQUE BRITANICO SERA DESPACHADO A SU PAIS.

HACE UN MES EL DIARIO LA NACION, PUBLICO LA ZARPADA DE LOS "GURKAS" HACIA LAS MALVINAS.

SE ENCUENTRAN DOS REGIMIENTOS DE ARTILLERIA ALREDEDOR DE PTO. ARGENTINO

LA POBLACION MALVINENSE HA SIDO PUESTA EN PELIGRO DEBIDO A LA INDISCRIMINADA COLOCACION DE MINAS.

LOS PARIENTES DE DESAPARECIDOS EN ARGENTINA VAN A PONER EN APRIETOS A LA JUNTA MILITAR ANTE LA VISITA DEL PAPA.

SOLDADOS ARGENTINOS ESTAN ATRINCHERADOS EN 16 KM.

LOS DOS ARGENTINOS EN MAR DEL PLATA (DIALOGO ENTRE SUPUESTOS CAMPESINOS ARGENTINOS).

PAGINA SENTIMENTAL, POR MARIA FLORES.

250 SOLDADOS ARGENTINOS FUERON SEPULTADOS.

LOS SOBREVIVIENTES DE BUQUE BRITANICO HUNDIDO HAN REGRESADO A GRAN BRETAÑA.

ARGENTINA ESTA EN CONDICIONES DE CONTINUAR LOS TRABAJOS DE PAZ, DIJO HIRET.

A LOS PILOTOS ARGENTINOS SE LES DIO LA ORDEN DE ATERRIZAR EN DIFERENTES BASES PARA QUE LOS DEMAS NO SE ENTEREN DE LAS BAJAS SUFRIDAS.

135/296

A LOS SOLDADOS ARGENTINOS LES DIJERON QUE DE CONFRONTARSE A LOS BRITANICOS SERIAN ASESINADOS POR ESTOS.

EL GOBIERNO ARGENTINO MINTIO SOBRE LOS PORTAVIONES YA QUE ESTOS SE ENCUENTRAN EN SERVICIO.

LOS ARGENTINOS DEPENDERAN DE LOS RUSOS PARA SOBREVIVIR.

NOTICIAS DE PERIODICOS DE ALEMANIA OCCIDENTAL " LA JUNTA MILITAR CLAUSURO" EL DIARIO "PATAGONICO".

UN AVION ARGENTINO FUE DERRIBADO AL INTENTAR REALIZAR BOMBARDEOS.

"SITUACION POLITICA". LOS MIEMBROS DE LA REUNION CUMBRE EN VERSALLES CONTINUAN BRINDANDO APOYO A LA SRA. THTCHER.

MILITARES ARGENTINOS DICEN QUE A PESAR DE LA DERROTA EN LAS MALVINAS CONTINUARAN CON LA GUERRA.

ARGENTINA HA COMPRADO ARMAS EN EL EXTERIOR PERO NO PODRA PAGARLAS.

LA ECONOMIA ARGENTINA NO PODRA RECUPERARSE EN MUCHOS AÑOS Y EL PUEBLO ARGENTINO SERA EL PERJUDICADO.

NINGUNA BAJA BRITANICA FUE REPORTADA Y LAS BAJAS ARGENTINAS NO PUEDEN CONFIRMADAS.

LOS FAMILIARES DE LOS DESAPARECIDOS ARGENTINOS PLANEAN UNA MANIFESTACION PUBLICA.

COMENTARIO SOBRE LA DEVALUACION DEL DINERO (RELATO TIPO BURLA).

HACEN COMENTARIOS SOBRE LA BELLEZA DE LAS CHICAS ARGENTINAS.

LA ARGENTINA TIENE DOS OPCIONES, LA DERROTA O RENDIRSE.

EMISORA: RADIO ATLANTICO DEL SUR

FECHA: 8-4-82

HORA: 2055 hs

CAS: SE 11 LADO: UNO

¡304

EL VIAJE DE REAGAN A INGLATERRA. LA GUERRA AUSTRAL NIVEL: 170

El presidente Reagan de los Los Estados Unidos declaró que los soldados británicos en las Malvinas no luchaban por palomas sin valor. En su discurso a los miembros de ámbas cámaras del Parlamento ama Londres, el señor Reagan afirmó que los británicos luchaban que a la agresión se debe permitírsela vencer.

También constató los valores de la libertad democrática con el totalitarismo soviético. El presidente Reagan partirá mañana hacia Alemania Occidental, para la reunión cumbre de la OTAN.

La primer ministra británica afirmó nuevamente que un cese del fuego en las Malvinas solamente será posible si las tropas argentinas se retiran de las islas. La respuesta de la señora Thatcher fue dada, en los comunes, al señor Foot, líder del partido socialista. El señor Foot afirmó que la Gran Bretaña no debía haber votado la resolución resiente del Consejo de Seguridad. La primera ministra respondió que la resolución no vinculaba de manera inequívoca el cese del fuego a la retirada argentina, de ahí, el voto.

El buque de guerra británico "Hydra" zarpó de las Malvinas hacia un punto a ochocientos kilómetros al noreste de las islas desde donde el superpetrolero liberiano "Hércules", de doscientas veinte mil toneladas informó por teléfono que había sido atacado por un avión. El petrolero fue bombardeado, según parece, por una nave desconocida de cuatro hélices, a pesar de estar fuera de la zona de exclusión total. El Ministerio de Defensa en Londres declaró que aviones británicos no habían sido responsables y que el petrolero no transporta ba ningún material bélico a las fuerzas armadas.

LA GUERRA AUSTRAL Y EL COMERCIO INTERNACIONAL NIVEL: 212

Los financistas internacionales se están preocupando por los problemas económicos de latinoamérica y por su deuda externa. Después de reunir-

///...

///...

se en Acapulco, México, los financistas subrayaron que ninguno de los cuatro grandes del continente México, Argentina, Venezuela y Brasil, han escapado de los efectos de la depresión económica mundial.

Los problemas de Argentina se han agravado a causa del conflicto de las Malvinas y la deuda externa que ya llega a treinta y cinco mil millones de dólares.

En el Canadá, los estibadores decidieron boicotear la remesa de combustible nuclear destinada a la Argentina. El combustible fue fabricado por una firma de Nueva Brunswick, para uso en el reactor nuclear de Cambú en Argentina.

LA SITUACION MILITAR EN LAS MALVINAS — NIVEL: 276

Según un reportero de la red independiente de televisión británica, la infantería de marina británica ha rodeado aún más a la guarnición argentina ubicada en Puerto Argentino, luego de haber invadido ayer la península de Freseinet. Esto significa que la guarnición acorralada tendrá aún menos advertencia de un asalto británico preparado de esa dirección.

En cambio también reducen aún más las posibilidades de que aviones de abastecimiento argentino lleguen de noche al aeropuerto de Puerto Argentino (SIC). Algunos lo intentaron recientemente y uno, un C-130 Hércules, fue derribado la semana pasada.

Aparte de los intentos, de vez en cuando, de abastecer a las fuerzas sitiadas, ha habido poca actividad aérea argentina en la región de las Malvinas. Ayer con los cielos despejados por primera vez en la última semana, algunos aviones intentaron lanzar bombas en la cabecera de playa británica. Parece que con aviones de bombardeo Canberra de fabricación británica. No alcanzaron a acercarse lo suficiente, pero uno de ellos fue derribado por un misil británico. Hubo una explosión alta en el cielo, a plena vista de todos en la cabeza de playa y el bombardero fue abatido.

Mientras tanto más equipos de misiles "Rapier" (Penélope) han sido

///...

///...

instalados para proteger a las posiciones avanzadas británicas. En el conflicto austral estos misiles han demostrado ser extremadamente efectivos y a los pilotos argentinos les infunde mucho respeto

Antes de ayer, en condiciones de lluvia y viento glacial, se efectuó el entierro de los doscientos cincuenta soldados argentinos muertos en la batalla de Darwin y Goose Green. La misa de difuntos la dió un capellán católico de las fuerzas británicas con un oficial argentino a su lado traduciendo las palabras al castellano.

Las fragatas y los destructores de la Royal Navy han continuado el bombardeo de las posiciones argentinas en Fox Bale, en la isla de Gran Malvina, también en la isla de Borbón.

Durante el pasado fin de semana se debe haber embarcado a los heridos de estas dos localidades para su repatriación, por el momento se ignora la fecha de llegada a la Argentina. Mientras tanto, continúa el acosamiento de la guarnición aislada en puerto argentina. Cada día que pasa las tropas británicas se apoderan de más posiciones avanzadas. El lazo corredizo alrededor de la guarnición se aprieta. Todavía se desconoce si el comandante de la guarnición está dispuesto a efectuar una retirada con sus tropas para así salvar la vida de sus hombres que con el pasar de cada día mueren en suelo de las Malvinas.

CENTRO DE FISCALIZACION DE EMISIONES BUENOS AIRES, 8 de junio de 1982.

137

EMISORA : RADIO ATLANTICO DEL SUR (ISLA ASCENSION)
FECHA : 9 DE JUNIO DE 1982
HORARIO : 20.05 HORAS
CASSETTE N°SS 49, lado 1

LONDRES ACUSA A ARGENTINA DEL ATAQUE AL PETROLERO HERCULES VTA: 005

En Londres, el Min. de Defensa británico ha dado más detalles que demuestran que Argentina fue el país responsable del bombardeo del buque petrolero, supertanque, que se llamó el Hércules, el cual fue bombardeado y cañoneado dos veces por un avión inadintificado. La posición del buque era a 500 millas al NE de las Malvinas.

El Min. informó que la descripción dellavión correspondía a los aviones Hércules del tipo C 130, los cuales son usados por la Fuerza Aérea Argentina.

La Royal Navie también interceptó radiotransmisiones desde Argentina, como un mensaje, amenazando al barco sino cambiaba rumbo hacia un puerto argentino continental.

REFUERZAN TROPAS BRITANICAS VTA: 050

El grupo naval táctico británico, ha logrado reforzar aún más el bloque de las tropas citiadas en Pto. Argentino. Además, tropas de la V Brigada de Infantería, han ocupado nuevas posiciones a 11 km al SE del puerto, y se han establecido firmemente en la aldea de Fitz Roy y de Blop Coud(fon).

PEDIDO AL PAPA POR PARTE DE LA FED. INTERNACIONAL DE DERECHOS HUMANOS VTA: 068

La Federación Internacional de Derechos Humanos pidió hoy a Su Santidad el Papa Juan Pablo, que hiciese visitas a los familiares de los desaparecidos, durante su estadía en la Rep. Argentina. Agregó que debía reunirse con las Madres de la Plaza de Mayo, siendo éste un grupo que protesta con regularidad contra la desaparición de sus familiares. La comisión de Derechos Humanos (inaudible) estima que 8.000 personas han desaparecido desde el año 1.976, siendo éste el año en que el gobierno militar fue establecido en la Argentina. La Federación dió énfasis en su súplica, que parientes de los desaparecidos, no podrán tener audiencia con el Papa, a menos que él lo pidiese.

////

138

1346

///

PRAFIRMACION DEL APOYO FRANCES A INGLATERRA VTA: 080

El presidente Mitterrandt, de Francia, confirmó nuevamente que apoya a la Gran Bretaña en el conflicto en las Malvinas, aceptando la posibilidad de que ese apoyo podría dañar las relaciones con otros países latinoamericanos. Declaró que la Argentina causó la crisis, al haberse continuado las discusiones con Gran Bretaña y al haber invadido las islas. Esa fue la razón por la cual Francia se había unido al bloqueo económico, dijo el presidente Mitterrandt.

EL FUTURO DE LAS MALVINAS VTA: 090

El Min. de Relaciones Exteriores, Sr. Francis Pym, dijo en la Cámara de los Comunes en Londres, que no se ha tomado ninguna decisión sobre el futuro de las Malvinas, después de su reposición. Dijo también que los norteamericanos no desean tomar parte en las negociaciones sobre la administración de las Malvinas.

Señaló el Sr. Pym el mal tratamiento de los isleños por parte de los argentinos, lo que hará que el futuro de las islas sea más difícil para decidir.

ACTIVIDADES MILITARES EN LAS MALVINAS VTA: 100

Parece que no hay muchas actividades militares en las Malvinas, sobre todo por parte de británicos. A lo mejor el maldito tiempo es la causa principal de la relativa tranquilidad. Sí, sí, el maldito tiempo siempre ha sido un factor muy importante. Pero la causa principal de la tranquilidad creo yo que es de la fuerzas británicas en las alturas y alrededor del Pto. Argentino, han tenido que acercar todos sus pertrechos, incluso tanques, cañones y los morteros. Pero, de manera que están ahora, ya, en gran número. Sabes que los (inaudible) de los infantes de marina han efectuado un movimiento de (inaudible). Los infantes tomarán la ruta norte, por cabo oeste y Till, camino del Mte. Kent y la altura de las Dos Hermanas, mientras que los paracaidistas siguieron la ruta del sur, después de la batalla de Darwin y de Ganso Verde. Pero esto ocurrió hace varios días. Desde entonces con los infantes de la marina y los paracaidistas se han juntado la V Brigada de Infantería, y ésta consiste en guardias de (inaudible) y también irlandeses y por supuesto los ghurkas. Desembarcaron en Pto. San Carlos y han recorrido la ruta A, hasta los establecimientos de Fitz Roy y Blas Cond(ón) y ya están a menos de 20 km de la capital. Con las 3.000 tropas adicionales agregadas a la brigada, el comandante en jefe de las fuerzas británicas, ahora tiene a su disposición un total de 1.000 efectivos, (fon) para enfrentar la fuerza defensiva de solo 6 ó 7.000 soldados en la guarnición

///

///

(a continuación se rectifica y dice que la cifra de soldados ingleses es de 9.000 y no de 1.000 como había dicho anteriormente).

Bueno, y tiene también la ventaja suprema de la potencia aérea con los casa bombardeos Harrier, aumentando la debastación producida por los cañones de la artillería y de los buques británicos. Aviones de la fuerza aérea argentina lanzaron ataques contra buques británicos cerca de Bluf Cove(fon) causaron averías en la fragata, al Plymouth(fon), y a dos lanchas de desembarco. Bueno, esos son buques de apoyo logístico. Había bajas, lo siento, pero en fin. Varios marineros fueron muertos y heridos en los ataques, pero a pesar de las afirmaciones del Alto Mando Argentino, no se hundió ningún buque. Pero otra vez la Fuerza Aérea argentina ha tenido mucho éxito en sus ataques. Durante el ataque contra la Plymouth(fon) al menos dos aviones argentinos fueron derribados y cuatro averiados con misiles tierra-aire. Luego en otro ataque cuatro aviones Mirages fueron interceptados por dos cazas Harrier, y los cuatro aparatos argentinos fueron derribados, los Harrier mientras tanto (inaudible). Los argentinos han perdido más de cien aparatos de todo tipo desde que comenzó la guerra y los británicos solamente 16, de los cuales 6 son aviones Harrier. Además la guarnición de Pto. Argentino ya se encuentra totalmente rodeada, superada en número de tropas y en la potencia de fuego por las fuerzas de tierra británicas. La guarnición ya se haya bombardeada por aires y del mar, porque los británicos han logrado el dominio del aire. Me parece que la marina no ha contribuido a la guerra, pese no hemos oído nada en cuanto el portaaviones 25 de mayo, pero sabemos que el destructor Hércules se ha varado en la playa y está fuera de acción. Tal vez este hecho (inaudible) de las dificultades encontradas en los aviones argentinos en sobrevivir sus tentados ataques contra los buques británicos. Tal vez dano explica el rumor que aparatos argentinos bombardearon y ametrallaron el petrolero liberiano, que también(inaudible) mientras transitaba hacia el norte del cabo de Hornos, que fue por supuesto fuera de la zona de exclusión. Los sucesos confirman que los pobres soldados rasos en las trincheras, alrededor de Pto. Argentino, lo van a pasar muy mal cuando se lance el ataque contra Pto. Argentino, no puedo más que apostar que quisieran estar a bordo del buque de prisioneros Hertland, y viviendo con desahogo como sus colegas de Cabo Verde, quienes tuvieron el buen sentido de rendirse, y esto con una superioridad de efectivos de 2 a 1, ellos no se encontraron en la situación de los pobres encerrados en Pto. Argentino, quienes se encuentran excedidos en número y en potencia de fuego. Por cierto, si yo estuviese allí, me rendiría tan pronto como es posible, porque yo estimo mucho el valor de la vida.

///

140

136

///

EL DESEMBARCO DE LOS GURKHAS EN MALVINAS VIA: 230

Desembarcaron en costa de la Fonia, la parte meridional de Isla Soledad, al otro lado del estrecho de Chapel(fon) con la misión de descubrir y eliminar a todos los focos de resistencia argentino en la tierra austral y cubierta de neblina de la Fonia. Este grupo podría retrasar el avance implacable de las fuerzas británicas hacia Pto Argentino, pues siempre existe la posibilidad de una acción argentina espectacular, en las vísperas del ataque final sobre la capital.

Más así los comandantes del Ocean Pacific estamos listos para todo. Los gurkhas, (inaudible) feroces, de baja estatura, esperan con anticipación matar a sus primeras víctimas, y antes de subir en los helicópteros desenvainan (inaudible) sus cuchillos, según su tradición estos no pueden ser envainados nuevamente antes de haber sido mojados con sangre. Después de camuflar su cara con una pasta especial, los gurkhas escuchan las palabras pronunciadas en su propio idioma por su comandante británico. A continuación se embarcan en los helicópteros y dentro de pocos minutos esperan en busca del enemigo. Una vez en su ambiente predilecto, se forman en patrullas de ocho, y silenciosamente se infiltran entre su enemigo argentino.

CENTRO FISCALIZACION DE EMISIONES BUENOS AIRES, 9 DE JUNIO DE 1982

EMISORA: RADIO ATLANTICO DEL SUR
FECHA: 10-6-82
HORA: 2000 hs
CAS: SE 14 LADO: UNO

LA CRISIS DE LAS MALVINAS: HECHOS DE HOY NIVEL: 005

El Secretario de Defensa británico, el señor Nott ha dado detalles de las operaciones en las Malvinas, ejecutadas el martes pasado durante las cuales fueron desembarcadas, alrededor de Puerto Argentino, más tropas británicas. Con el desembarque se concluyó el envolvimiento de la guarnición argentina. El señor Nott añadió que durante el desembarco aviones argentinos bombardearon dos buques británicos, el "Sir Galahad" y el "Sir Tristán". La mayor parte de las tropas y de la carga a bordo del "Sir Tristán" ya había sido desembarcada, pero un número todavía desconocido de soldados y materiales quedaron a bordo del barco. No se sabe todavía el total de los heridos. El señor Nott agregó que durante esos ataques fueron derribados siete aviones argentinos y probablemente otros cuatro más. Fue averiada, también, la fragata "Plymouth" y hubo cinco heridos, pero el buque continúa listo para el combate.

El ex-comandante argentino de las Georgias del sur, el capitán Alfredo Astiz, que se rindió el mes pasado a los británicos, será repatriado a su país. Está actualmente en la carcel militar, en el sur de Inglaterra. Francia como Suecia, quisieron interrogar al capitán Astiz, respecto a la desaparición de sus súbditos durante los años de 1970. Se cree que Astiz era miembro de las escuadras de torturas argentinas, pero, conforme a la Convención de Ginebra , Astiz no tiene que responder a las preguntas alguna.

Las autoridades brasileñas han dejado partir al bombardero británico tipo Vulcan, que hizo un aterrizaje de emergencia en la República Federativa, hace algunos días. La Argentina había pedido a Brasil que ese aparato fuera detenido allí.

Los líderes de la OTAN celebraron su reunión cumbre en Bonn, capital de Alemania Occidental. La señora Thatcher agradeció a sus colegas de la OTAN, el apoyo dado a la Gran Bretaña durante las últimas semanas con respecto a la crisis de las Malvinas. Los dirigentes de la OTAN publicaron una declaración que se describe como un programa de paz y libertad. La declaración enlaza la se-

///...

///...

guridad y el mejoramiento de la fuerza de disuación nuclear de la OTAN, con referencias tocantes a la reducción de armas.

Ha contestado el reino montañoso de Nepal a las quejas por parte argentina, de que un batallón de súbditos nepaleses, conocidos como gurkhas, prestan servicio con las fuerzas británicas en las Malvinas. El Nepal afirma que los gurkhas no son efectivos del ejército de Nepal sino del ejército británico conforme al acuerdo concluido hace 35 años entre los dos países. Por eso, Nepal no puede retirar los gurkhas de las Malvinas.

El Papa salió hoy, a las 16.30 hs. argentina, para su visita de dos días a esta república, arreglada rapidamente después de la queja de Baisidías de seis días que hizo el Papa a la Gran Bretaña. Durante su visita pronunciará seis discursos y celebrará una misa al aire libre en Buenos Aires.

PERIODICO [illegible] ANALIZA LA SITUACION ARGENTINA NIVEL: 097

El periódico "El guardián" de Londres afirmó que hay fuentes diplomáticas en Buenos Aires que creen que la lucha en Las Malvinas no terminará con una detonación pero con un gemido. Creen que para ahorrar la vida de sus tropas los británicos adoptarán la táctica de un tipo medieval. Aquí está Juan Duarte que nos relatará el comentario:

"Pues los diplomáticos (inaudible) la situación en que los británicos tienen su artillería del ejército y de la marina alrededor de Puerto Argentino Agregan que los argentinos, no pueden abastecer a sus fuerzas por vía marítima y que les faltan aviones C-130 para hacerlo por aire. Los soldados argentinos ya tienen solo raciones secas y carecen de las necesidades básicas como papel higiénico y pañuelos ya que todos están resfriados. También se entiende que muchos perecen de bepetitis (SIC) y de fiebre de las trincheras y cada día hay menos reservas de agua potable.

A los argentinos no les gusta mucho la guerra y cada día más se quejan del conflicto aunque no se atreven a decirlo en público. Algunos diplomáticos se preguntan si el Papa, que llegará el mismo viernes dará a Argentina una oportu-

///...

///...

143

139

nidad de retirarse honorablemente como muestra de su afán por la paz. Hay otros que creen que el público aceptaría tal estratagema, pero al mismo tiempo dudan que lo acepten los generales. Estos no son aficionados a los disfraces del Papa quien reconoce que el canal del Beagle pertenece a Chile y no a la Argentina. Y por consiguiente, a lo mejor, despreciarán todos sus consejos políticos.

COMENTARIO SOBRE LA SITUACION POLITICA ARGENTINA NIVEL: 239

Parece muy extraño que el gobierno argentino no se ha empeñado más para encontrar las circunstancias de un cese del fuego y así acabar con esta lucha. La verdad es que no están dispuestos a aceptar un cese del fuego sino claro, bajo condiciones impuestas por ellos mismos. Como saben la resolución 502 de la ONU obliga al gobierno argentino a retirar sus fuerzas y la junta se niega a hacerlo' ¿Pero nos se dá cuenta el gobierno argentino de que las fuerzas que les oponen ya exceden el número de las fuerzas de Puerto Argentino? y que seguramente habrá muchísimas bajas? Sí, seguro que sí. Pero desgraciadamente el pueblo argentino no lo sabe. Me temo que el gobierno les oscurece la verdad y mientras que el hombre de la calle sabe que todo no va tan bien como debe, queda en ignorancia del número de las perdidas argentinas. Entonces ¿tampoco se da cuenta que en la batalla de Puerto Argentino podrían morir millares más de sus compatriotas? Lo siento, pero no. Según las fuentes oficiales del gobierno se ha hundido ya la mayor parte de la flota británica y quedan muy pocos aviones de tipo Harrier. Ya sabemos que esto no es la verdad. ¿Y es que se han ocultado también las pérdidas del lado argentino? Claro que sí. Sobre todo la pérdidadde la aviación argentina que ya está sumando cien aparatos. Mira, podemos volver a la posibilidad de un cese del fuego. ¿Hay alguna esperanza ? Lo siento de nuevo, no creo que haya ninguna posibilidad. No creo que el gobierno argentino, de veras, busque un cese del fuego, a menos que se quedescon las Malvinas. Y ya sabemos que esto no va a suceder. Y una gran batalla ocasionará muchos muertos. Las esperanzas de la junta de sobrevivir están basadas en una derrota masiva. No les molesta las pérdidas de vida. La junta ya ha perdido la batalla económica y política a consecuencia de esa invasión y a hora estánpor perder la batalla militar. Es precisamente, después de una derrota masiva con muchísimos muertos, que la Junta tiene esperanza de ganar la simpatía mundial junto con una condenación de lo que ellos llaman la agresión británica y así avanzar su pretensión en lasMalvinas y también asegurar su permanencia en el

///...

///...

poder. O sea que la administración argentina está esperando que mueran muchísimos argentinos en las Malvinas, solamente para que el gobierno gane la simpatía internacional y así permanezca en el poder.

Cualquiera sea el resultado de la guerra, la junta podrá aprovechar la situación, hasta el punto de que han arreglado de que la mayoría de las tropas en las Malvinas vengan de las provincias y no de Buenos Aires, de manera que no se sabrá el número de las pérdidas en los lugares donde tendría importancia política y por consiguiente, la vida de Buenos Aires seguirá como antes. Solamente los soldados, muertos y heridos, sus familias van a sufrir. Los de la junta solo son hombres ambiciosos que solo se ocupan de sí mismos y no se interesan para nada en el pueblo argentino.

CENTRO DE FISCALIZACION DE EMISIONES BUENOS AIRES, 10 de junio de 1982.

446

RADIO ATLANTICO DEL SUR

DIA: 10 JUN 82 HORA: 2000 FRECUENCIA: 9.710 KHZ.

RESUMEN DE NOTICIAS

NOTI DETALLO LAS MANIOBRAS DE DESEMBARCO CERCA DE PUERTO ARGENTINO.

SERA REPATRIADO EL CAPITAN ASTIZ.

BRASIL AUTORIZO A DESPEGAR AL AVION VULCAN.

LA OTAN REALIZO SU REUNION CUMBRE. THATCHER AGRADECIO SU APOYO.

NEPAL CONTESTO A ARGENTINA RESPECTO DE LOS GURKAS.

PARTIO EL PAPA EN SU VISITA A ARGENTINA.

CONTINUA ATAQUE ISRAELI A EL LIBANO.

MENSAJE DE REAGAN A BEGUIN.

IRAN DIJO QUE EL PEDIDO DE CESE DEL FUEGO POR IRAK, FUE HECHO MUY TARDE
PRONOSTICO METEOROLOGICO.

250 SOLDADOS ARGENTINOS MURIERON EN GOOSE GREEN Y HABRIA MAS EN LOS ALREDEDORES DE PUERTO DARWIN.

CONVOYS Y HELICOPTEROS LLEVAN ARMAMENTOS.

COMANDOS BRITANICOS SE INFILTRAN EN LAS LINEAS ARGENTINAS.

DIPLOMATICOS ARGENTINOS ANALIZAN LA SITUACION DE SUS FUERZAS EN MALVINAS.

QUEJAS ENTRE EL PUEBLO ARGENTINO.

EL PAPA VISITA ARGENTINA. LAS DISTINTAS ACTITUDES EN DICHA VISITA.
LAS MADRES DE PLAZA DE MAYO; LA JUNTA MILITAR Y SUS POSICIONES CORRESPONDIENTES.
DIFERENCIAS ENTRE LA VISITA A LA ARGENTINA Y LA VISITA A GRAN BRETAÑA.
TEMAS DE LOS DISCURSOS PAPALES.
LOS MILITARES ARGENTINOS MANIPULAN LA VISITA DEL PAPA.

NOTICIAS DE LOS DIARIOS ARGENTINOS.

ELECCION DE MIS ARGENTINA.

UN SOLO GANADOR EN EL PODER.

INCIDENTES EN CANCEL DE SANTIAGO DEL ESTERO.

PRONTO COMIENZA ARGENTINO DE GOLF.

CELEBROSE EL DIA DEL PERIODISTA.

COMPARACION ENTRE DOS ARTICULOS DE EL DIARIO CLARIN.

DIVERSOS COMENTARIOS SOBRE TEMAS ECONOMICOS.

PAUSA SENTIMENTAL

RICARDO VILLA REGRESO A ARGENTINA..

COMENTARIO SOBRE LA PUJA DISPOSICION DEL GOBIERNO ARGENTINO POR UN CESE DEL FUEGO Y LOS MOTIVOS OCULTOS DE TAL COMPORTAMIENTO.

LEVANTARON CLAUSURAS A "NOTICIAS ARGENTINAS" Y AL "PATAGONICO".

BOLETIN DEPORTIVO. (MUNDIAL DE ESPAÑA).

146 1427

ESTRACCION DE RADIO ATLANTICO DEL SUR EN EL HORARIO DE 2600/2300 EN LA FRECUENCIA DE 9.710 KHZ EL 11 DE JUNIO DE 1.982.- - - - -

RESUMEN DE LO PROPALADO

- LAS FUERZAS BRITANICAS CONTINUAN CONSOLIDANDOSE FRENTE A PUERTO ARGENTINO.
- AYER FUERON MUERTOS CINCO ARGENTINOS; NO HUBO BAJAS BRITANICAS.
- EL PRESIDENTE AFRICAN PARTIO DE ALEMANIA OCCIDENTAL HACIA WASHINGTON.
- DESPUES DE SEIS DIAS DE COMBATES ISRAEL ANUNCIO UN CESE DE FUEGO
- EL EMBAJADOR ARGENTINO EN MONTEVIDEO CONFIRMO QUE EL BUQUE NORTHLAND LLEGA CON PRISIONEROS ARGENTINOS A URUGUAY.
- EL PAPA LLEGO A LA ARGENTINA.
- RADIOESCUCHAS CHILENOS ESCUCHARON UN MENSAJE AL COMANDO EN JEFE DEL GENERAL MENENDEZ RESALTANDO LA MORAL BAJA DE SUS TROPAS.
- EL MINISTRO DE DEFENZA DIJO QUE LA GRAN BRETAÑA NO QUIERE UNA RENDICION INCONDICIONAL DE LA ARGENTINA SOLO QUE RETIRE SUS TROPAS.
- MEJICO NO PUEDE VENDER SU PETROLEO Y NO PUEDE SEGUIR SU PROGRAMA NUCLEAR.
- IRAN A RESPONDIDO AL OFRECIMIENTO DE IRAK CON RESPECTO A LA PAZ.
- EL PAPA SUPLICO QUE CONTINUEN LAS NEGOCIACIONES DE PAZ.
- COMENTARIOS DEL TRIBUNE.
- FRANCIA HA DECIDIDO CONTINUAR CON SU PLEITO EN CONTRA DEL CAPITAN ASTIZ.
- CIVILES HAN SIDO DETENIDOS EN PUERTO ARGENTINO.
- COMENTARIOS SOBRE EL TRATAMIENTO A CIVILES.
- EN BUENOS AIRES UN GRUPO DE MADRES DE PERSONAS DESAPARECIDAS PIDIERON QUE SEA INVESTIGADAS LAS ACCIONES DEL CAPITAN ASTIZ.
- HABLAN DE LA CONVENCION DE GINEBRA PARA LOS CIVILES.
- INFORME DE UN CORRESPONSAL DESDE PUNTA ARENAS.
- RELATOS SOBRE ACCIONES DE GUERRA.(AVION HARRIER DERRIBO A DOS AVIONES MIRAGE Y ARGENTINA DERRIBAN A SUS PROPIOS AVIONES).
- CARTA DE LOS ISLEÑOS SOBRE LOS COMBATES.
- PAUSA SENTIMENTAL CON MARIANO FLORES.
- COMENTARIOS SOBRE BUENOS AIRES - ARGENTINA DEBE CUMPLIR LA RESOLUCION 502.
- CHISTES NEFASTOS SOBRE EL PRESIDENTE GALTIERI.
- COMENTARIOS SOBRE DIARIOS DE ARGENTINA.
- COMENTARIOS SOBRE EL MUNDIAL DE FUTBOL.
- COMENTARIOS SOBRE LA LLEGADA DEL PAPA Y SOBRE LA IGLESIA ARGENTINA.
- MAS MATERIAL BELICO HA SIDO ENVIADO AL FRENTE EN REEMPLAZO DEL PERDIDO.
- BOLETIN METEOROLOGICO.
- NOTICIAS RESPECTO A LA ECONOMIA ARGENTINA.

EMISORA : RADIO ATLANTICO DEL SUR (ISLA ASCENSION)
FECHA : 11 DE JUNIO DE 1982
HORARIO : 20.10 HORAS
CASSETTE N°SE 60, lado 1

VISITA DEL PAPA A LA ARGENTINA VTA: 140

Llegando al aeropuerto internacional de Buenos Aires, el Papa Juan Pablo hizo un nuevo pedido para una paz mundial, y suplicó a los países en estado de guerra que siguieran negociando. El Papa había aterrizado más temprano en Río de Janeiro, donde 15.000 católicos brasileños le habían dado una gran recepción. Viéndose cansado después de su largo vuelo desde Roma, el Papa oró y dió un mensaje de saludo en portugués a la gente brasileña, a quien había visitado la última vez en junio de 1980.

El Papa fue recibido en el aeropuerto de Buenos Aires, por el Presidente de (inaudible) Galtieri, quien se ubicó a su lado durante su discurso de llegada, en un agua torrencial. En una súplica de paz dijo que la raza humana estaba siguiendo un curso peligrosamente peligroso, sino que también (inaudible) en los humanos. Por esta razón el mundo se debería (inaudible) la pregunta acerca de las causales del fenómeno (inaudible) y siempre injusto de la guerra, y dijo que en efecto negociaciones son la única forma de evitar la guerra. El Pontífice reiteró que su visita de dos días sería de misión pastoral, libre de toda intención política. Dijo que el espectáculo triste de la pérdida de vidas (inaudible) con las inevitables consecuencias sociales, le hacía reflexionar profundamente y con tristeza sobre la (inaudible) de destrucción y muerte que cada lucha armada (inaudible) provocaba.

El (inaudible) informó que en Buenos Aires el Papa llevaría a encontrar una Iglesia Católica, conservadora y (inaudible). Aunque la Iglesia argentina anteriormente tenía vínculos con el gobierno militar, ...(inaudible) ... y ha pedido un paso hacia la democracia, dijo el diario.

Clérigos y funcionarios dijeron que la visita del Papa subrayará esta independencia y la conservará en esta nueva vitalidad.

En una entrevista con el (inaudible) el Obispo Justo Oscar Laguna, de Morón, un principal (inaudible) de la iglesia dijo: siempre se nos ha acusado de ser complacientes, pero siempre hemos defendido los principios democráticos y estamos ganando fuerzas. El (inaudible) también que una carta no publicada que fue mandada por el Obispo Jorge Novak a sus colegas Obispos, en que critica la posición de algunos miembros de la jerarquía de la iglesia, los cuales dicen que

///

sión, que la captura de las Malvinas fue por medio de (inaudible) militares, no fue violenta y (inaudible). En mi estimación, dijo el Obispo Nota, que ésto condiciona la veracidad de la declaración. La carta no fue publicada porque se temía ...(inaudible)... pero el mero hecho de que fue escrita, ...(inaudible) ... de la iglesia.

CIVILES DETENIDOS EN PUERTO ARGENTINO VTA: 250

Hemos tenido alguna preocupación, y el público internacional también ha tenido una preocupación por la gente que se encuentra en, los civiles que se encuentran en Pto. Argentino, que según dicen han sido detenidos por las fuerzas argentinas. Parece que así ha sido el caso, no. Aunque aquí con una (inaudible) del diario londinense Daily (inaudible) que dice: ...(inaudible) londinense (inaudible) dice que (inaudible) John Nott, ha pedido a los argentinos en Pto. Argentina que dejen a los británicos detenidos salir en libertad. Según indicó habría ... (inaudible) como intermediaria para obtener la libertad de los isleños que se mantienen detenidos en la capital. Pero a pesar de haber insistido durante varios días, la Cruz Roja Internacional no ha recibido respuesta alguna de los jefes de la Junta.

El Sr. Nott expresó en la Cámara de los Comunes ayer, que el gobierno británico por ahora está muy preocupado por los isleños. El portavoz del Min. de Defensa dijo más tarde que Gran Bretaña estaba insistiendo en la evacuación total de las familias de la zona de combate, o al menos una garantía de que se les trasladara a un sector seguro de la capital.

La preocupación británica (inaudible)....por ejemplo los helicópteros usados para (inaudible) corrientes de los argentinos, aterrizan en la (inaudible) y como resultado los aviones Harrier de los portaviones británicos no podían atacar los'...(inaudible)... contra el edificio.

Hasta la fecha la Junta ha demostrado poca compación por la población civil. Después de la liberación de Darwin y Ganso Verde se supo que los habitantes habían sido encerrados en la sala de Asamblea Municipal, por 30 días, con escasos suministros de alimentos y de agua.

///

179

L[illegible] DE [illegible] ARGENTINOS VIA: 710

El Min. del Interior, Sr. Saint Jean, anunció la liberación de 128 personas y puso también en libertad bajo palabra a otras 116. El Sr. Saint Jean ha dicho que es para celebrar la visita del Papa. Pero, de igual importancia es que esta liberación dará a la Junta la oportunidad de conseguir ...(inaudible)... Argentina no tiene un buen expediente sobre los derechos humanos y por parte de su política de conseguirla simpatía internacional, la Junta continuará con el mismo tipo de propaganda. Dicen, el Sr. Saint Jean dijo que solo quedaban 475 prisioneros detenidos, pero los informes de la amnistía internacional tiene todavía nombres de 8.000 desaparecidos.

LLEGADA DEL BUQUE BRITANICO NORTHLAND A URUGUAY CAS. SP [illegible] L:2
VIA:200

El Embajador argentino en Montevideo confirmó que el buque británico Northland atracará en la capital uruguaya el próximo domingo por la noche, con varios centenares de prisioneros argentinos a bordo. La mayoría de ellos fueron capturados en Campo Orio, Según radio Montevideo la Cruz Roja internacional confirmó que hay a bordo entre 1.500 a 1.800 prisioneros. Por lo menos dos buques argentinos esperaban la llegada del Northland para llevar a los prisioneros a su regreso a la Argentina.

INFORMACION SOBRE CAP. ASTIZ VIA: 280

Francia ha decidido continuar con su (inaudible) contra el Cap. Alfredo Astiz de la Marina Argentina, que fue capturado en las Georgias del Sur y que fue repatriado ayer a la Argentina. Francia y Suecia afirman que el Cap. Astiz capturó a presos políticos. Francia (inaudible) queAstiz es responsable por la muerte de dos monjas francesas que desaparecieron en la Argentina en la década del 80.

En Buenos Aires, (inaudible) de personas desaparecidas entabló juicio contra el Cap. Astiz demandando que sus actividades fueses investigadas.

CONVERSACION ENTRE EL CRAL. [illegible] Y EL CONTINENTE VIA: 300

Radioescuchas del sur de Chile han captado una conversación entre

///

///

el Comandante argentino en Pto. Argentino, Cral. Menendez y el continente. En la cual el General se queja de la baja moral de sus fuerzas. Destaca en la conversación la falta de pertrechos, correspondencia y (inaudible) que si las cosas continúan así, y la situación ...(inaudible)...

NOTA: se deja constancia que debido a las interferencias que se precibén en esta emisora es muy difícil su escucha y correcta transcripción.

CENTRO FISCALIZACION DE EMISIONES BUENOS AIRES, 11 DE JUNIO DE 1982

EMISORA : RADIO ATLANTICO DEL SUR (ISLA ASCENSION)
FECHA : 12 DE JUNIO DE 1982
HORARIO : 20.24 HORAS
CASSETTE N°SE 33, lado 2

EL PAPA HABLO CON GALTIERI SOBRE DESAPARECIDOS O PRISIONEROS VTA: 138

Ayer el Papa frustró una tentativa por parte del Presidente Leopoldo Galtieri, de mezclarla en el ejercicio político durante su visita. Poco después de llegar a Buenos Aires, Su Santidad hizo una alusión directa a las 16.000 personas que han desaparecido en la Argentina, desde la fecha del golpe militar en 1.976. Sin percatarse de la vergüenza del Presidente, el Papa con cara severa, ofreció una bendición a todos los que vivían en la incertidumbre respecto al paradero de sus seres queridos. Antes de partir de Roma, el Papa había recibido una súplica de 132 parientes de argentinos encarcelados o posiblemente muertos por ser adversarios del gobierno militar. El Presidente Galtieri ha celebrado la visita poniendo en libertad a 138 prisioneros y dejando a otros 116 salir de la cárcel con resguicio de movimientos.

El Vaticano se había opuesto a la decisión de que el Presidente recibiese al Papa en el Aeropuerto, sin embargo el jefe de la Junta Militar estaba allí para dar la bienvenida al Pontífice. El Papa no empezó su discurso inicial con el saludo acostumbrado al Presidente del país, como lo había hecho en los últimos doce países que había visitado, en cambio lo hizo a mediados de su discurso. Fue el mismo Galtieri quien ayudó al Papa a ponerse en pie después de su saludo de rodillas al pisar tierra argentina. Después de manera brusca Galtieri apartó de un empujón a un bien intencionado miembro del público, que trataba de proteger la cabeza del Papa con un paraguas cuando empezó a caer la lluvia, para así poder ayudar personalmente a su Santidad con el suyo.

El Papa (inaudible) un pedido de paz en el Atlántico Sur, hizo muy clara la intención de su visita, manifestó: vengo aquí con motivos religiosos y no políticos, como un padre que quiere estar con sus hijos que han sufrido mucho.

Hablando en una reunión de 2.000 sacerdotes y monjas en la Catedral Metropolitana de Buenos Aires, dijo: sabemos las lesiones y heridas que han dejado sus huellas, agravadas por acontecimientos recientes en el pueblo argentino! Hace falta esforzarse para superar los efectos tan pronto como sea posible.

En otro reportaje en el diario El Sol, se dice que el Presidente Galtieri era el único que no aplaudió después del discurso inicial del Papa, aunque más tarde se (inaudible) la oportunidad de presentar a Su Santidad.

///

150

1484

///

CONVENCION DE GINEBRA VIA: 209

En nuestro programa de ayer les pedimos a las fuerzas argentinas hacer todo lo posible para resguardar a los civiles de Pto. Argentino. Hoy tenemos entendido que los representantes de la Cruz Roja Internacional, están actualmente poniendo fin a un arreglo para la designación de una región de seguridad en la capital. Parece que esto será la cuadra delineada por los calles Ross, John Dean y Pilcomayo, que entre otros edificios incluye la Central Anglicana.

También ayer les hemos leído algunos detalles del IV Convenio de Ginebra, en los que se trata de la gente civil, subrayando la obligación por parte de los contendientes de resguardar a los civiles, arreglando su evacuación si no haya otra manera para (inaudible) su seguridad.

Hoy queremos llamar la atención sobre los niños, de los cuales entendemos hay unos 40 en Pto. Argentino. El Art. 24 del IV Convenio, dice: las partes contendientes tomarán las medidas necesarias para que los niños menores de 15 años, huérfanos o separados de sus familias, no fueren abandonados y para que se les procure la manutención, la práctica de su religión y la educación, por personas de la misma tradición cultural. Los contendientes (inaudible) la acogida de estos niños por país neutral durante el conflicto, además reforzarán medidas para que todos los niños menores de 12 años, puedan ser identificados mediante una placa de identidad. También les aplica el Art. 50, y además especifica las asignaciones preferenciales (inaudible) y las madres con niños de menos de 7 años. El Art. 94 dice que (inaudible) en cuyo poder se encuentren, estimulará las actividades docentes, recreativas y deportivas, poniendo a su disposición locales adecuados.

Nuestros comentarios sobre la situación de la población civil, han inspirado a uno de nuestros oyentes jóvenes a grabar y enviarnos una cinta, cuyo (inaudible) señora dirigida personalmente al Gral. Menéndez. Se la presentamos sin comentario.

NOTA: a continuación se transcribe el contenido de dicho mensaje.

" Mi General, soy una joven (inaudible) cuando la guerra. Mis compañeras (inaudible) se hace norteamericano ... (inaudible) .... Señor General, le pido de parte de todos los jóvenes del mundo, respete los ...(inaudible)...

///

///

HORA: 21.00 CASSETTE N°SE 33, lado 1.

ATAQUE A PUERTO ARGENTINO VIA: 030

Fuerzas británicas que están rodeando Pto. Argentino en las Malvinas han entrado en acción. Las operaciones empezaron ayer en la noche, la mayoría de las tropas del Gral. Menéndez estaban durmiendo cuando empezó el ataque de sorpresa y las fuerzas británicas lograron tomar serios objetivos antes de la amanecida.

El Comandante en Jefe Británico describió la operación como un brillante ataque sorpresivo nocturno.

Según se tiene entendido hubo una serie de fuertes refriegas antes de que las posiciones argentinas fueran tomadas, pero hubieron pocas bajas británicas.

Un comunicado oficial del Reino Unido dicen que las fuerzas británicas han avanzado casi 8 km hacia Pto. Argentino.

La agencia noticiaria de Buenos Aires, que se llama las Noticias Argentinas dijo que fuentes argentinas han admitido que las fuerzas británicas penetraron a la primera línea de defensa argentina alrededor de Pto. Argentino.

SITUACION MILITAR EN LAS MALVINAS VIA: 208

Y pasando a la situación militar, los dos corresponsales con las fuerzas británicas en las Malvinas, han enviado sus informes a (inaudible), la agencia de prensa internacional, describiendo la situación alrededor de Pto. Argentino. Y aquí tengo yo el primer despacho que viene de Leslie Gauch(fon).

Un numeroso grupo de paracaidistas avanzó sigilosamente hasta llegar a 90 yardas de posiciones defensivas (inaudible) alrededor de Pto. Argentino. El silencioso alcance del martes pasado, fue el más profundo llevado a efecto hasta el momento de defensiva argentina de infantería y artillería alrededor del puerto, donde 7.000 tropas se encuentran atrincheradas. Los paracaidistas, (inaudible) con sigilo a través de tierra de nadie, iluminada por la luz de la luna, pudieron observar a soldados argentinos montando guardia entre las colinas, entre las posiciones británicas y Pto. Argentino. Aunque los paracaidistas estaban preparados para un combate en caso de que se les disparara, no fueron avistados. Y se retiraron al llegar el alba, sin que se disparara un tiro. Un Tte. Cnel británico observó que fue interesante constatar lo cerca que podimos acercarnos al enemigo, sin que éste reaccionara en forma alguna. Y el Sr. Gauch

///

agregó que los paracaidistas con los cuales han vivido por las tres últimas semanas, han avanzado más que cualquier otra tropa británica y desde lejanas posiciones podemos ver a Puerto Argentino claramente.

Y ahora tenemos aquí un otro comentario un poco diferente desde el primero. Y aquí tenemos el despacho de Charles Lorens(fon) quien es el corresponsal del periódico inglés que se llama el El Soldytelegraph, y el informa lo siguiente: han habido encuentros y algunas bajas cuando patrullas se han confrontado o cuando nuestras tropas han localizado a puestos de observación enemigos. Tarde una noche pudo observar a una indistinta sección especial de comandos, también a un operativo de este tipo como resultado de un mensaje de radio recibido de uno de nuestros hombres, y éste había observado a un grupo de argentinos tomar posiciones en un área que sobrevivía a una ladea. Solo hubo una demora de media hora antes de que se organizara apoyo mortero y se embarcara una patrulla en lanchas neumáticas para montar un ataque de permanencia sobre la posición argentina. El resultado final, por el mediodía fue que más prisioneros habían sido agregados al corrado de los detenidos argentinos.

CENTRO FISCALIZACION DE EMISIONES BUENOS AIRES, 12 DE JULIO DE 1982

TECNICAS CONTROL	
Rub.	Cod.

RADIO ATLANTICO DE [redacted]

FECHA: [redacted] HORA: 0530 FRECUENCIA: 9700 KHZ.

RESUMEN DE NOTICIAS

LAS FUERZAS BRITANICAS HAN CONSOLIDADO SU POSICION EN PTO. ARGENTINO.

LA SRA. TATCHER HA NEGADO QUE QUIERA UNA RENDICION INCONDICIONAL DE LAS FUERZAS ARGENTINAS.

SI EL GRAL. MENENDEZ SE RETIRA CON SUS TROPAS LO PODRA HACER CON DIGNIDAD Y EN ORDEN

RADIOESCUCHAS CHILENOS CAPTARON MENSAJES DEL GENERAL MENENDEZ Y EL ESTADO MAYOR.

CONFIRMARON ENTREGA DE PRISIONEROS.

PAPA SUPLICA POR LA PAZ.

COMENTARIOS DE LA GUERRA ISRAEL-LIBANO.

LA VISITA DE REAGAN A EUROPA Y SU REGRESO.

SOBRANTES DE COMESTIBLES EN EL MERCADO COMUN EUROPEO.

DEPORTES.

INFORME METEOROLOGICO.

REPORTAJE DESDE PTA. ARENAS (CHILE), SOBRE LA BAJA MORAL DE LAS TROPAS ARGENTINAS.

AGRADECE CARTA A JUAN CARLOS. RELATA COMO LOS ARGENTINOS ATACARON A UN AVION PROPIO.

ISLEÑOS DETENIDOS EN PTO. ARGENTINO. ACTUAR SEGUN CONVENCION DE GINEBRA.

LAS NOTICIAS DE BS. AIRES.

CARTAS DE MADRES DE DESAPARECIDOS AL PAPA.

LIBERAN 128 DETENIDOS POR LA VISITA DEL PAPA.

CRONICA DE LA ECONOMIA ARGENTINA.

RADIO ATLANTICO DEL SUR

DIA: 12 JUN 82 HORA: 2000 FRECUENCIA: 9.710 KHZ.

RESUMEN DE NOTICIAS

FUERZAS BRITANICAS ENTRARON EN ACCION SOBRE PUERTO ARGENTINO MIENTRAS LOS DEFENSORES DURMIAN.

DIFERENTES ACTITUDES ARGENTINAS SOBRE LA ACTITUD DE RENDICION.

CUMPLE AÑOS LA REINA INGLESA.

SE ACEPTO EL CESE DEL FUEGO, ENTRO EN VIGENCIA HOY EN LA GUERRA SINIO-ISRAELI.

3 POLACOS SOLICITARON ASILO POLITICO EN ALEMANIA OCCIDENTAL.

UN GENERAL EXILIADO VOLVERA A NIGERIA DESPUES DE 12 ANOS.

FRANCIA DEVALUARA EL FRANCO.

PRONOSTICO METEOROLOGICO.

ENTREVISTA DE GALTIERI SOBRE LA INVASION, LA AYUDA ESTADOUNIDENSE Y DEMAS TEMAS. REPRODUCE TEXTOS DE LAMENCIONADA ENTREVISTA.

EL PAPA FUSTRO UNA TENTATIVA DEL PRESIDENTE GALTIERI DE HABLAR SOBRE POLITICA AL NOMBRAR LOS 16.000 DESAPARECIDOS.

COMENTA LA VISITA DEL PAPA Y EL COMPORTAMIENTO DEL PRESIDENTE.

COMENTARIO SOBRE EL PEDIDO DE CUIDADO DE LOS CIVILES MALVINENSES, LA METRALLERA.

DIVERSOS COMENTARIOS SOBRE LA SITUACION CIVIL.

SUPLICA AL GENERAL MENENDEZ DE UN OYENTE.

ANIVERSARIO DE LA CRUZ ROJA ARGENTINA.

MENOR ACTIVIDAD DE LA INDUSTRIA AUTOMOTRIZ.
COMENTARIOS DEPORTIVOS.

PAUSA SENTIMENTAL.

LAS FUERZAS BRITANICAS CRUZARON LA PRIMERA LINEA DEFENSIVA.

GRAN BRETAÑA PIDE LA LIBERACION DE UN PILOTO PRISIONERO.

DESCRIBE ATAQUES A PUERTO ARGENTINO. DESPACHOS DIVERSOS SOBRE EL CONFLICTO

LISTA DE PRISIONEROS QUE PODRIAN ESTAR EN VIAJE A BUENOS AIRES.

MUNDIAL DE FUTBOL DE ESPAÑA.
FIN DE TRASMISION A 2300 HORAS.

TEMA : ATLANTICO DEL SUR
FECHA : 13 DE JUNIO DE 1982
HORARIO : 20.20 a 21.50 HORAS
CASSETTE N°SZ 19, Lado 1

ACTITUD DE LA JUVENTUD ARGENTINA VTA: 175

En una fiesta por la paz, en Buenos Aires, el jueves pasado, algunos de jóvenes asistiendo a un concierto de rock distribuían boletos diciendo: " La paz ahora, evitemos las muertes innecesarias, no a la guerra entre pueblos luchen para el pan, el trabajo y la libertad." Una voz entonces gritó: ¡Viva Galtieri! y fue contestada por chiflidos y (inaudible).

POSICION DE LA IGLESIA ARGENTINA VTA: 204

A parte de las indicaciones directas de su pedido por la paz, parece que ahora el Papa ha forzado a la Iglesia argentina a cambiar su posición respecto a la guerra. Desde su relativa moderación en abril, a dar apoyo (inaudible) de la Junta en las Malvinas. Pero ahora la posición de la Iglesia se ha movido nuevamente. (inaudible) un poco difícil (inaudible) la semana pasada invocar la ayuda de Dios en la guerra, cuando el Papa dice, busca la paz.

DECLARACIONES DEL MIN. DE DEFENSA J. NOTT VTA: 666

Según el Min. de Defensa británico, John Nott, los éxitos británicos (inaudible) durante este fin de semana, son otro paso destacado de la retirada completa y total de las fuerzas argentinas de las Malvinas. El Sr. Nott añadió en Londres esta tarde que: aunque el fin del camino no se vea visible, el triunfo británico es inevitable.

Cuatrocientos prisioneros argentinos fueron capturados en la toma de los cerros London, Las Dos Hermanas y Enriqueta. Además de los prisioneros, cantidades considerables de material inclusive de morteros y armas antitanques fueron capturadas. Las (inaudible) que cerca al aeropuerto de Puerto Argentino, fueron apoyadas por ataques de aviones Harrier y de bombarderos provenientes de los buques británicos. Hubo también un ataque contra el aeropuerto de Puerto Argentino por aviones de bombardeo, de tipo Vulcan. Un buque de patrulla argentino fue atacado y averiado por aviones Harrier del portaviones Invencible.

Para (inaudible) esta tarde el Min. de Defensa británico informa:

///

158

///

que en el ataque del martes pasado murieron 43 miembros de las fuerzas armadas, a pesar de que los buques de desembarco transportaban un gran número de de guardias reales galeses y unidades de apoyo, solo hubieron 36 heridos. Además de los tripulantes de los dos buques de desembarque perecieron y 9 resultaron heridos. El Min. de Defensa añade que aunque resultó dañado por el fuego argentino, el destructor Glamorgan continúa en operaciones y sigue con sus actividades en la flota británica. Nueve de los tripulantes murieron y 17 resultaron heridos.

ADMITIO LA ARGENTINA LA TOMA DE DOS CERROS VTA: 695

La Argentina ha admitido que las tropas británicas han derrotado el círculo defensivo alrededor de Puerto Argentino . El Alto Mando argentino dice que los británicos se han apoderado de los cerros de Dos Hermanas y de Monte Enriqueta. Cerca de mil soldados argentinos capturados por las fuerzas británicas partieron de Montevideo en la etapa final de su regreso a la Patria Los argentinos fueron transportados desde las Malvinas al puerto del Uruguay en el buque de apoyo británico Hertland. Fueron luego transferidos a un (inaudible) a Buenos Aires.

COMUNICACION TELEFONICA DEL GRAL. MENENDEZ CON EL ESTADO MAYOR CONJUNTO

1: 2, vta: 150

Interceptaciones de mensajes radiofónicos por parte de Chile, captaron las palabras del Gral. Menéndez hablando al Estado Mayor Conjunto en Buenos Aires, Según el Gral., " ustedes están desanimados, esperando un socorro que no llegará, pero como ustedes ya saben, las fuerzas británicas no tienen (inaudible) en cambio (inaudible) rendición con dignidad para que ustedes puedan embarcarse también rumbo a Argentina.

NOTA: se deja constancia que en el horario mencionado en el encabezamiento de esta transcripción, las interferencias eran muchas y no permitieron una adecuada escucha y posterior transcripción'

CENTRO FISCALIZACION DE EMISIONES BUENOS AIRES, 13 DE JUNIO DE 1982

TECNICA Y CONTROL
Rub. | Cap.

ESTACION : RADIO ATLANTICO DEL SUR
FECHA : 11 DE JUNIO DE 1983
HORARIO : 21.50 a 23.00 HORAS
CASSETTE Nº52 51, Lado 1

ACTITUD DE GALTIERI-SITUACION ECONOMIA VIA: 000

... Galtieri no creyó nunca que Argentina no recibiría la aprobación, al menos (inaudible) de Europa para las sanciones. Además los últimos ...(inaudible)... fueron el cambio de apoyo de los EE.UU hacia Gran Bretaña y la falta de apoyo, excepto en la forma de palabra de otros países latinoamericanos.
- Sí, mira, me imagino que esto lo debe haber contrariado profundamente, y pienso que ahora debe estar reconsiderando su posición.
- Por supuesto. Pues (inaudible) que el Presidente dijo que no había pensado que Gran Bretaña defendería las Malvinas, sin duda preparó planes para esa contingencia.
- Bueno, che, como te dije la otra noche, en Argentina todo lo que ocurre se piensa en Buenos Aires. Así que como puede que la mayoría de las tropas mandadas a las islas vienen de las provincias? Se envió que han mandado algunas tropas que no vienen de la capital. De haber bajas la noticia no causará (inaudible) de Buenos Aires, no?. De ahí que esto no apostará la posición del gobierno sobre la materia.
- Bueno, sí, efectivamente. Yo he estado muy preocupado al ver que Galtieri ahora parece estar preparado a aceptar la caída de Puerto Argentino y la enorme pérdida de vida argentina que esto significaría. Si te digo que esto es a lo que Galtieri se refiere como "este sacrificio".
- Estoy seguro.
- Está determinado a mantenerse en el poder, y de ahí continuará enfatizando la verdad británica y hablando de la victoria. Creo, desgraciadamente, que todavía está más lejos de su (inaudible) que nunca.
- Bueno, mira, pero porque es esto?
- Según dice está ahora más determinado que nunca. Que cuando los británicos han reposicionado las Malvinas nuevamente, la guerra continuará, dice él.
- Sí, esto lo se. Pero examinemos primero dos detalles de importancia. Primero la situación económica en la Argentina.
- Esta se encontraba en malas condiciones antes de empezar la agresión, y continúa desenfocando diariamente, ya sabemos que la inflación en la Argentina es muy alta, que el nivel de producción industrial está decayendo y que el peso no vale para nada. Pero lo que debe causar aún más preocupación es que

///

///

nadie está invirtiendo su capital. Muchas industrias están cerrando, por lo tanto hay más y más cesantes. De ahí que es obvio que si la guerra continúa habrá más desempleo, con consecuentes problemas económicos.

- Y si la guerra no termina, ves tú alguna posibilidad de que la situación económica mejore?

- Claro, no hay duda que mejoraría (inaudible). No te olvides que aunque las principales potencias económicas están (inaudible) apoyando a Gran Bretaña, no le (inaudible) pedir ayuda de Rusia y estarían preparadas de ayudar a Argentina con todos los recursos a su disposición, para evitarlo y para reconstruir la economía.

NOTA: luego de una pausa musical continúa comentario(VTA: 13?)

_ Cuando estabas hablando anteriormente mencionaste a Rusia. Estos aún podrían dar una mano muy importante en éste asunto. No lo creía?

- Indudablemente, che. No solo podrían ayudar económicamente, sino que también podrían ayudar con armas. Pero la Argentina es tradicionalmente anticomunista, y sería difícil que, convencer al pueblo argentino que aceptara esa ayuda. La importancia allá sería considerar la importancia de la reacción de otros países sudamericanos, pues éstos no quieren dar a la Unión Soviética infiltrar al continente. Y si Argentina aceptara esa ayuda, no hay duda que perdería el apoyo de otros gobiernos latinoamericanos.

- Bueno, dime, pero si éste es el caso, como puede convivir la guerra el Presidente Galtieri.

- Mira, que estoy de acuerdo que la economía argentina está en el suelo, y que no le gustan a ellos los rusos, pero en cambio, aunque otros países latinoamericanos han expresado su apoyo verbal, éstos no están en una posición en la cual no pueden ayudar económicamente o con las armas, así es que cómo puede continuar el General con esta guerra.

- Bueno, yo no creo que pueda hacerlo. En efecto, algunos expertos dicen que el Presidente está creando el mito de una segunda invasión para preparar a su gente para una (inaudible) y retener el poder, para después poder largamente reconstruir la economía y reparar el daño ocasionado al país internacionalmente . Pero mira, en realidad la idea de una segunda invasión distraerá (inaudible) una reducción de las posibilidades de demostraciones violentas, en caso de una alboroto total, y permitirá que se cambien los ánimos.

///

///

- Bueno, parece una buena solución. Yo haré notar que no en los diarios bonaerenses se ha dicho que " Este país no tiene un derecho de pedirle más sacrificios a sus pilotos y sus conscriptos ya han cumplido con más de su deber", pero que sucederá si el Presidente decide proseguir con la guerra?
- Bueno, habrá muchas más muertes, muchas más.
- Sin duda la Argentina aún tiene la habilidad de proseguir con la guerra, después de todo el país se encuentra muy próximo a las Malvinas. Pero tienes que preguntarte cuánto tiempo estará preparada la Gran Bretaña a aceptar que la Fuerza Aérea Argentina bombardee las Malvinas o que la Armada interfiera con tráfico marítimo con la incursión militar ocasional. Bueno, digo cuanto tiempo crees tú.
- Bueno, personalmente mi opinión es que si ésto sucediera, Gran Bretaña no tendría otra alternativa que la de atacar a la Argentina continental.
- Sí, pero si eso sucediera, sin duda, eso sería condenado internacionalmente, no?
- Bueno. Puede ser que habría las usuales protestas de parte de países que apoyan a la Argentina, en cambio el resto del mundo sabría que Gran Bretaña no le cortó la barra y que desea una rápida solución al conflicto. Una continuación de la guerra solo haría que la actitud de Gran Bretaña hacia una solución del conflicto hiciera más difícil. Y te puedo dar un ejemplo. Hasta estos momentos más que mil prisioneros de guerra argentinos acaban de (inaudible) a sus familias en Argentina. Cómo te parece que ese número se compara con los 200 prisioneros políticos puestos en libertad por el Presidente Galtieri, para celebrar la llegada del Papa. Si la guerra continúa hay que preguntarse que le sucedería al resto de los prisioneros de guerra argentinos en manos de las fuerzas británicas. Además de los miles más que sin duda serán capturados en Puerto Argentino, no?. Si el presidente Galtieri desea continuar con la guerra para mantenerse en el poder, calculo, se me ocurre que muchos de esos prisioneros no verían a sus familias por el tiempo durante el cual dure el conflicto. No te parece?.
- Sí, de acuerdo. Muchísimas gracias Juan.

PRENSA CONTROLADA EN LA ARGENTINA VTA: 210

LADO 2

Y aquí tenemos ahora una crónica. En una guerra la pero víctima siempre es la verdad, y esto refrán conocido es, es bien conocido. Y es

///

///

[redacted] comunicarles que Radio Atlántico del Sur siempre comunica solamente la verdad. Pero el público en la Argentina no tiene las mismas oportunidades de oir la verdad que todos tenemos aquí. Así que aquí tenemos algunos ejemplos, no diría yo de mentiras, pero sí de las ilusiones con las cuales la prensa controlada argentina despista a los ciudadanos del país. De ahí que quizá es ahora una buena ocasión para que ellos también escuchen la verdad.

Según el diario La Razón, bajo el título de " 55 (inaudible) fue empezada la primer (inaudible) contra puerto Argentino" (inaudible) los muchachos en Puerto Argentino estaban durmiendo en sus frías trincheras llenas de agua cuando las baterías inglesas los despertó bruscamente y según dice el diario La Nación en uno de sus titulares: " La Lucha en puerto Argentino se intensifica" "Reveses británicos", pero la primera parte de este título es real, y que podemos decir a cerca de la segunda parte: (inaudible) a través de vuestras trincheras, lo único que ustedes podrán ver son los (inaudible) británicos.

CENTRO FISCALIZACION DE EMISIONES BUENOS AIRES, 13 DE JUNIO DE 1982

TECNICA Y CONTROL

Rev.	Dep.

[redacted] ATLANTICO [redacted]

FECHA: [redacted] HORA: 0530 FRECUENCIA: 9700 KHZ

RESUMEN DE NOTICIAS

-FUERZAS BRITANICAS QUE ESTAN RODEANDO A PUERTO ARGENTINO HAN ENTRADO EN ACCION.-
-UN MIEMBRO DEL GABINETE DE GUERRA BRITANICO,EL SR. CECIL PARKINSON, HA DICHO QUE ARGENTINA SOLO ENTIENDE EL LENGUAJE DE LA FUERZA.-
-ARRIBO AYER EL BUQUE DE APOYO NORLAND AL PUERTO DE MONTEVIDEO,URUGUAY, CON MAS DE 1000 PRISIONEROS ARGENTINOS CAPTURADOS POR FUERZAS BRITANICAS DURANTE EL AVANCE POR LA ISLA SOLEDAD.-
-DA LECTURA A PARTES DEL COMUNICADO N°154 DEL ESTADO MAYOR CONJUNTO ARGENTINO.-
-SUMO PONTIFICE AL TERMINAR SU VISITA DE DOS DIAS A LA ARGENTINA SUPLICA UNA VEZ MAS POR LA PAZ EN EL ATLANTICO AUSTRAL.-
-CUARENTA Y CUATRO PERSONAS PERECIERON AL ESTRELLARSE UN AVION DE MATRICULA BRASILEÑA MIENTRAS PREPARABA SU ATERRISAJE EN LA CIUDAD FEDERATIVA DE TARACUMBA.-
-EL MOVIMIENTO DE LA MONEDA INTERNACIONAL.-
-INFORME METEOROLOGICO.-
-RETIRA LO PEDIDO QUE SE HIZO AYER A LAS FUERZAS ARGENTINAS PARA RESGUARDAR A LOS CIVILES EN PUERTO ARGENTINO. LA INTERVENCION DE LA CRUZ ROJA INTERNACIONAL EN LO MISMO,Y EL PEDIDO DEL ENCUADRAMIENTO DE ESTE PEDIDO EN EL CONVENIO DE GINEBRA.-
-PASAN UNA CINTA GRABADA POR UN JOVEN OYENTE CON UNA SUPLICA DIRIJIDA AL GRAL MENENDEZ.-
-LISTA DE PRISIONEROS ARGENTINOS EMBARCADOS EN EL BUQUE NORLAND.-
-LISTA DE PRISIONEROS ARGENTINOS AFECTADOS POR FATIGA NERVIOSA Y FISICA POR LOS COMBATES.-
-LISTA DE HERIDOS TRASLADADOS DEL BUQUE USANDA AL BUQUE HOSPITAL BAHIA PARAISO.-
-COMENTAN LA ENTREVISTA DEL PRESIDENTE GALTIERI CON LA CORRESPONSAL ITALIANA ORIANA SALASSI.-
-LECTURA DE DIARIOS INTERNACIONALES SOBRE ARGENTINA EN LA POSGUERRA.-
-BOLETIN DEPORTIVO.-
-NEGOCIACIONES DEL PRESIDENTE DE LA JUNTA NACIONAL DE GRANOS DE CANADA EN MOSCU.-
-FUERON INHUMADOS LOS RESTOS DE UNA MUJER POLICIA EN EL PARTIDOR DE LA CHACARITA.-
-DUEÑELLA DEL GRAL. HARGUINDEGUY CONTRA EL PERIODISTA JORGE LAGO.-
-NO VOLVERE A JUGAR EN EL FUTBOL INGLES DIJO JORGE VILLA AL LLEGAR A EZEIZA.-

RADIO ATLANTICO DEL SUR

DIA: 13 JUN 82 HORA: 2000 FRECUENCIA: 9.710 KHZ.

RESUMEN DE NOTICIAS

EL MINISTRO JHON NOTT DIJO QUE LOS EXITOS OBTENIDOS APRESURAN LA RETIRADA DE LAS FUERZAS ARGENTINAS.

400 ARGENTINOS FUERON HECHOS PRISIONEROS DURANTE LOS COMBATES.

COMENTARIO DE COMO FUE EL ATAQUE.

UN BUQUE ARGENTINO FUE ATACADO POR AVIONES BRITANICOS.

ARGENTINA RECONOCIO QUE LOS BRITANICOS ROMPIERON EL CERCO DEFENSIVO.

FUERON TRANSPORTADOS A MONTEVIDEO LOS PRISIONEROS ARGENTINOS.

ARGENTINA Y GRAN BRETAÑA TRATARAN EL TEMA ANTARTIDA.

EL PAPA VIAJARA A SUIZA.

BELGICA DERROTO A ARGENTINA.

PRONOSTICO DEPORTIVO.

RESUMEN DE LA SITUACION MILITAR EN MALVINAS. COMENTA DISTINTOS DESPACHOS Y FUENTES DE INFORMACION.

PAUSA SENTIMENTAL.

DESINFORMACION EN EL PUBLICO ARGENTINO. LEE TITULARES DE DIARIOS ARGENTINOS Y LOS COMENTA HACIENDO OBSERVACIONES.

COMENTA LA INAUGURACION DEL MUNDIAL DE ESPAÑA.

RETORNO A ROMA DEL PAPA Y ALGUNAS DE SUS DECLARACIONES.

SUCESOS EN UN CONCIERTO DE ROCK.
VARIAS NOTICIAS REPETIDAS Y AMPLIADAS.

PAUSA SENTIMENTAL.

ENTREVISTA DE GALTIERI CON UNA PERIODISTA.

COMENTARIOS SOBRE CORREDORES DE FORMULA UNO.

SOLDADOS DUERMEN EN TRINCHERAS LLENAS DE AGUA.

COMENTA SOBRE COMUNICACION INTERCEPTADA EN CHILE ENTRE EL GENERAL MENENDEZ Y EL GENERAL GALTIERI DONDE EL PRIMERO HABLA AL SEGUNDO SOBRE LA BAJA MORAL DE LOS SOLDADOS ARGENTINOS.
FIN DE NOTICIAS A 2300 HORAS.

EMISORA : RADIO ATLANTICO DEL SUR
FECHA : 14 DE JUNIO DE 1982
HORARIO : 20,05 HORAS
CASSETTE N° SE 11, Lado 1

ANUNCIO DE LA SRA. THATCHER VIA: 045

La Primera Ministro británica anunció en Londres que las tropas argentinas en Pto. Argentino han izado banderas blancas y que las tropas británicas han recibido órdenes de no abrir fuego, salvo en defensa propia.

La Sra. Thatcher dijo que han pasado discusiones sobre la rendición de todas las fuerzas argentinas en la isla Soledad y Gran Malvina. Aún antes del anuncio dramático de la Primera Ministra, se había publicado un comunicado de guerra británico, manifestando que los británicos habían ocupado todas las alturas que domina Pto. Argentino.

El líder del partido laborista de oposición británico, dijo que era ocasión para alegrarse del fin de la carnicería.

La primera señal del fin de la resistencia argentina se manifestó en Buenos Aires, donde se anunció que el Gral. Menéndez - Comandante de las fuerzas argentinas en las Malvinas- había solicitado la autorización para pedir un cese del fuego al Gral. Moore, comandante de las fuerzas británicas en las islas. Se dice que el presidente Galtieri autorizó un cese del fuego, solo si las fuerzas argentinas podían retirarse de las Malvinas con dignidad. Antes del anuncio del cese del fuego, el Alto Mando argentino había admitido, al parecer, que la situación militar se había puesto desesperada. Las fuerzas británicas habían derrotado las posiciones defensivas argentinas.

SITUACION EN MALVINAS- RENDICION ARGENTINA VIA: 200

Bueno, como ustedes han oído, en las noticias y en la radio, (inaudible) la guerra está casi terminada. Los acontecimientos de hoy se desarrollaron con una rapidez muy desconcertante, (inaudible) en algunas breves declaraciones de ambos los protagonistas.

Bueno, ...(inaudible) ... los acontecimientos comenzaron esta mañana, cuando la agencia de noticias argentinas, comunicó que el Gral. Menéndez ha sido autorizado a negociar con el Comandante británico, el Gral. Moore. Según la agencia de noticias argentinas, estas negociaciones podían ser mantenidas hasta el punto de no comprometer la honra de las FF.AA argentinas.

///

///

(inaudible) agencias dijeron que el Gral. Menéndez encontró al Gral. Moore por la tarde, y que después de la entrevista el General Menéndez fue en avión a Bsero Ao. para presentar a la Junta Militar su informe sobre las conversaciones. La agencia informó que la autorización a negociar había sido concedida al Gral. Menéndez, a pedir del Gral. Moore.

Una declaración del Alto Mando argentino informó que las fuerzas británicas continuaban el avanzar hacia la ciudad. En un despacho distinto, la agencia NOTICIAS ARGENTINAS afirmó que la lucha cuerpo a cuerpo tenía lugar en los barrios exteriores de la capital. En un informe anterior la Argentina dijo que las fuerzas británicas estaban a 4 km de la ciudad. En un despacho posterior del corresponsal de (inaudible) en Buenos Aires, se afirmó que el Alto Mando argentino había declarado que desde ahora ...(inaudible)... en las islas Malvinas, a consecuencia de la reunión entre los comandantes de las (inaudible) fuerzas.

El Min. de Defensa en Londres aún no había confirmado éste. Pero más tarde un vocero del Min. de Defensa británico anunció que cualquier comandante británico fue autorizado a (inaudible) la rendición de las fuerzas argentinas.

EL FUTURO DE LOS PRISIONEROS ARGENTINOS VEA: 285

Con las últimas noticias de un cese de fuego en las Malvinas, lo que le va a pasar a los 8.000 argentinos que serán capturados en Pto. Argentia no es ahora muy importante. El Min. británico de Relaciones Exteriores ha dicho que hasta ahora Gran Bretaña ha mantenido las obligaciones bajo las leyes internacionales.

Según el periódico El Guardian de Londres, el Ministerio no quiso comentar sobre el asunto del posible uso de los prisioneros argentinos en las negociaciones que seguirán después del conflicto.

...(inaudible) ... nos declaró que el art. 118 del III Convenio de Ginebra requiere que los prisioneros de guerra serán puestos en libertad y repatriados sin demora al fin de las hostilidades.

Las fuerzas británicas tienen instrucciones rigurosas de cumplir con todo lo estipulado en el convenio. La Gran Bretaña ha cumplido sus obligaciones en haber arreglado cuanto antes la (inaudible) de los prisioneros.

El Sr. Reginal Aster(fon) catedrático de jurisprudencia internacional en el (inaudible) de la Universidad de Londres, recalcó que la intención del Art. 118 era la de proteger a los prisioneros y no se debían utili-

///

///

zar a punto de negociación para obligar a los argentinos de acordar un arreglo favorable. Dijo que la Gran Bretaña podría justificar la retención de los prisioneros en el caso de que la Argentina continuara el bombardeo aéreo sobre las Malvinas, después de haber retirado a sus fuerzas, ya que en ese caso las hostilidades no habrían terminado. (Ilegible) añadió que por razones políticas , militares y técticas, lo más probable era que la Gran Bretaña repatriara a los prisioneros cuanto antes. En el caso de que se retuvieran por ejemplo en las Georgias del Sur, bajo las disposiciones del convenio, sería preciso construirles un campamento con calefacción. La instalación de un campamento de prisioneros de guerra y su retención es un asunto muy costoso. Por razones políticas, lo había que pensar para tener a los prisioneros en la Gran Bretaña misma, lo que traería un aumento en los gastos de transporte.

El periódico Daily News(Ten) sigue una línea más fuerte, diciendo que el devuelto de unos 1.000 prisioneros sea cosa humanitaria y también (ilegible). No hay lugares decentes en las Malvinas para su retención y además va ha haber problemas de alimentarlos y guardarlos y al mismo tiempo seguir con las operaciones ofensivas. Además de que la mayoría son conscriptos jóvenes, de (ilegible) devueltos a su tierra no puede dañar a nuestras fuerzas. Sin embargo hay que considerar el caso de que si el ataque actual tenga el éxito que esperamos, habrá miles más de prisioneros argentinos. ¿Sanos de (ilegible) a datos también?. En este caso no habría dificultades de alojamiento ya que podríamos [illegible] o enviarlos a las Georgias del Sur. Así que no debiera de haber ningún inconveniente práctico en contra de su retención hasta que las hostilidades hubieran terminado por completo.

Pero estas (ilegible) en la Argentina que llevan el propósito de continuar la guerra aún después de la devolución de las Malvinas. Y estas personas tienen que reconocer que sus hijos no volverán hasta que estas actividades estén terminadas completamente.

CENTRO FISCALIZACION DE [illegible] BUENOS AIRES, 14 DE JUNIO DE 1982

168
16/4/4

EMISORA : RADIO ATLANTICO DEL SUR
FECHA : 14 DE JUNIO DE 1982
HORARIO : 21.00 HORAS
CASSETTE Nº GE 75, Lado B

POSIBLE POLITICA BRITANICA SOBRE EL FUNDO DE MALVINAS VIA:165

Me gustaría recordarles a nuestros oyentes que la Gran Bretaña no quiso esta guerra. El gobierno argentino fue quien ordenó la invasión de las islas, y ahora, por supuesto, y expresamente si el presidente Galtieri no resiste de continuar con la guerra, la Gran Bretaña tendrá que excluir la Argentina de la solución política de largo tiempo. Y bien, si las tropas argentinas tienen que (inaudible), si los han tratado bien, si les han dado sus libertades, si la Gran Bretaña puede tener confianza con el gobierno argentino de Galtieri. Mira, para todas estas preguntas la contestación tiene que ser no.

Pero, creo que el gobierno le gustaría terminar la guerra pronto y obtener una solución favorable con mejoramiento de las relaciones entre Londres y Buenos Aires, pero antes el gobierno británico espera que los EE.UU y algunos países latinoamericanos puedan garantizar la paz en las Malvinas, por medio de una fuerza de seguridad. Si esto no puede suceder, entonces la Gran Bretaña se hará completamente responsable por el bienestar de las islas. Esta acción será difícil de ejecutar y también muy cara, pero como dijo el Sr. Parkinson, el presidente del partido conservador, dijo: si vale luchar por las Malvinas, vale la pena retenerlas. Y también tal vez más apropiadas son las palabras de la Sra. Thatcher cuando dijo: la libertad cuesta mucho defenderla, vale defenderla.Ella ha sido una mujer muy determinada y estoy seguro que ella está orgullosa no solo de las tropas británicas, pero también del apoyo que ella tiene en la Gran Bretaña, Europa, los EE.UU y en muchas otras partes del mundo. Si, debe de estar encantada, de veras encantada. La economía en Gran Bretañaestá en buena condición y la programa de la Sra. Thatcher, la programa político, se está tornando muy efectivo.

Solamente espero que el Presidente Galtieri no irá a cometer el error de juegar más la resolución de Gran Bretaña y también de Europa. Los errores del Presidente Galtieri ya han costado demasiadas vidas.

SITUACION EN FRENTE ARGENTINO VIA: 410

Los acontecimientos comenzaron esta mañana cuando la agencia de

///

///

Noticias Argentina comunicó que el Gral. Menéndez ha sido autorizado a negociar con el Comandante británico, el Gral. Moore. Según la agencia de Noticias argentinas, estas negociaciones podían ser mantenidas hasta el punto de no comprometer la honra de las fuerzas armadas argentinas.

CONFERENCIA DEL TRATADO ANTARTICO VIA: 125

Se inició en Wellington(fon) Nueva Zelandia, la Conferencia del Tratado Antártico, con la participación de delegados de la Gran Bretaña y Argentina. La conferencia que durará por lo menos dos semanas tratará sobre: la explotación de las riquezas minerales de la Antártica.

CENTRO FISCALIZACION DE EMISIONES. BUENOS AIRES, 14 DE JUNIO DE 1982

RADIO ATLANTICO DEL SUR DIA: 14-06-82

FRECUENCIA: 9700 KHz. HORA: 0530 a 0630

RESUMEN DE NOTICIAS

1)-EL MINISTRO JOHN NOTT DIJO QUE LOS EXITOS OBTENIDOS APRESURABAN LA RETIRADA TOTAL DE LAS FUERZAS ARGENTINAS.

2)-400 ARGENTINOS FUERON HECHOS PRISIONEROS DURANTE LOS COMBATES.

3)-COMENTARIOS DE COMO FUE EL ATAQUE.

4)-UN BUQUE ARGENTINO FUE ATACADO POR AVIONES BRITANICOS.

5)-EL MINISTERIO DE DEFENSA BRITANICO DIO A CONOCER LAS BAJAS SUFRIDAS EL DIA MARTES.

6)-ARGENTINA RECONOCIO QUE LOS BRITANICOS ROMPIERON EL CERCO DEFENSIVO.

7)-INAUGURACION DEL MUNDIAL DE ESPAÑA. BELGICA DERROTO A ARGENTINA.

8)-SE REANUDAN COMBATES EN EL LIBANO.ENTREVISTAS DE BEGUIN.

9)-EXPLOSION DE BOMBAS EN MADRID.

10)-NUEVO GOBERNADOR DE ARABIA SAUDITA TOMA MEDIDAS.

11)-EL SUPERPETROLERO HERCULES LLEGA A RIO DE JANEIRO.

12)-ARGENTINA Y GRAN BRETAÑA TRATARAN EL TEMA ANTARTIDA.

13)-NOTICIAS METEOROLOGICAS.

14)-TEMA MUSICAL BRASILEÑO.

15)-DESINFORMACION EN EL PUBLICO ARGENTINO. LEE TITULARES DE DIARIOS ARGENTINOS Y LOS COMENTA.

16)-FUERON TRANSPORTADOS A MONTEVIDEO LOS PRISIONEROS ARGENTINOS.

17)-COMENTA SOBRE COMUNICACION INTERCEPTADA EN CHILE ENTRE EL GENERAL MENENDEZ Y EL GENERAL GALTIERI DONDE EL PRIMERO HABLA SOBRE LA BAJA MORAL DE LOS SOLDADOS EN LAS MALVINAS.

18)-ENTREVISTA DE GALTIERI CON UNA PERIODISTA.

19)-TEMA MUSICAL.

20)-COMENTARIO SOBRE POSIBLE AYUDA SOVIETICA A ARGENTINA, Y SOBRE LA CONTINUACION DEL CONFLITO.

21)-COMO FUE DERRIBADO UN AVION ARGENTINO CON FUSILES AMETRALLADORAS.

22)-TEMA MUSICAL.

23)-UNIDADES BRITANICAS DE VANGUARDIA ALCANZARON ANOCHE LOS ALREDEDORES DE PUERTO ARGENTINO.

24)-COMENTARIO SOBRE LAS POSICIONES ACTUALES Y LOS PRISIONEROS CAPTURADOS.

25)-BOLETIN DEPORTIVO.

26)-COMENTA EL RETORNO A ROMA DEL PAPA Y ALGUNAS DE SUS DECLARACIONES.

27)-COMENTA SUCESOS EN UN CONCIERTO DE ROK.

28)- RAPIDAS NOTICIAS.

172

1684

RADIO ATLANTICO DEL SUR — FRECUENCIA: 7710 KHz.

FECHA: [illegible] — HORA: 2000 a 2300

RESUMEN DE NOTICIAS

---

1)-INFORMES RECIBIDOS EN LONDRES INDICAN QUE LAS FUERZAS ARGENTINAS AGITAN BANDERAS BLANCAS.

2)-GALTIERI AUTORIZO EL CESE DEL FUEGO SIEMPRE QUE LAS FUERZAS ARGENTINAS SE RETIREN CON DIGNIDAD.

3)-INFORMACIONES SOBRE LA GUERRA DEL LIBANO E ISRAEL.

4)-EL PRESIDENTE EGIPCIO REALIZA UNA VISITA A LA ARABIA SAUDITA.

5)-EL ENVIADO ESPECIAL DEL PAPA HA IDO A POLONIA PARA HACER LOS PREPARATIVOS DEL VIAJE DEL PAPA A ESE PAIS.

6)-CON LA ASISTENCIA DE ARGENTINA Y GRAN BRETAÑA SE INICIO LA CONFERENCIA SOBRE LA ANTARTIDA.

7)-LA SEÑORA WATCHES DARA UN MENSAJE ESTA SEMANA AL PAIS Y EL PRESIDENTE REAGAN LO HARA AL DIA SIGUIENTE.

8)-LA GUERRA ESTA TERMINADA.

9)-LOS ACONTECIMIENTOS FUERON ESTA MAÑANA CUANDO EL GENERAL MENENDEZ PIDIO AUTORIZACION PARA NEGOCIAR.

10)-COMANDANTE BRITANICO FUE AUTORIZADO A RECIBIR LA RENDICION ARGENTINA.

11)-HA TERMINADO LA CARNICERIA EN LAS MALVINAS.

12)-EL MINISTERIO DE RELACIONES EXTERIORES BRITANICO NO REALIZO COMENTARIOS SOBRE LOS PRISIONEROS DE GUERRA ARGENTINOS.

13)-INGLATERRA A ORDENADO LA INMEDIATA REPATRIACION DE LOS PRISIONEROS DE GUERRA ARGENTINOS.

14)-NO HAY LUGAR EN LAS MALVINAS PARA LOS PRISIONEROS DE GUERRA ARGENTINOS.

15)-HAY PERSONAS EN LA ARGENTINA QUE QUIEREN CONTINUAR LA GUERRA EN LAS MALVINAS, POR LO CUAL SE ESTUDIA LA DEVOLUCION DE LOS PRISIONEROS DE GUERRA.

16)-SE HACIA ANUNCIADO EN LONDRES, ANTES DE LA RENDICION ARGENTINA, FIJAR UNA ZONA NEUTRAL PARA LOS CIVILES Y HERIDOS EN LA GUERRA.

17)-MENSAJE DE UNA NIÑA A UN GENERAL.

18)-PAUSA SENTIMENTAL, CON MARIANA FLORES.

19)-BOLETIN DEPORTIVO SOBRE EL MUNDIAL DE FUTBOL EN ESPAÑA.

/ / /

F-13 1694

/ / /.

20)-INFORMACIONES DE DIARIOS CHILENOS Y ARGENTINOS SOBRE LA ECONOMIA ARGENTINA.

21)-COMENZARON LAS DISCUSIONES SOBRE LA RENDICION DE TODAS LAS TROPAS ARGENTINAS EN LA ISLA SOLEDAD Y MALVINAS.

22)-FUERZAS BRITANICAS VENCIERON LAS RESISTENCIA ARGENTINA EN PUERTO ARGENTINO.

23)-SOLUCION DIPLOMATICA DE LAS MALVINAS.

24)-SITUACION POLITICA:

ESTA NOCHE LA SEÑORA TATCHER ANUNCIO LA RENDICION ARGENTINA EN LAS MALVINAS.

EL GOBIERNO ARGENTINO FUE EL QUE ORDENO LA INVASION A LAS MALVINAS.

LA SEÑORA TATCHER ESTA ORGULLOSA DE SUS SOLDADOS.

25)-BOLETIN DEPORTIVO.

26)-PAUSA SENTIMENTAL, CON MARIPOSA FLORES.

EMISORA : RADIO ATLANTICO DEL SUR (ISLA [redacted])
FECHA : 15 DE JUNIO DE 1982
HORARIO : 20.00 HORAS
CASSETTE N° SE 74, lado 1, vta.

INFORME DE LA SRA THATCHER SOBRE VICTORIA EN MALVINAS VTA: 015

Un ...(inaudible)... de emoción y de júbilo en el Parlamento en Londres, cuando la Sra. Thatcher presentó un informe extenso respecto a la victoria británica en las Malvinas. Comenzó detallando las operaciones finales en las cuales participaron entre otros más, comandos paracaidistas, guardias reales galeses y gurkhas. Fueron capturados más prisioneros de lo que esperado, algunos 15.000, y la Sra. Thatcher habló de los inmensos problemas prácticos que existían al repatriarlos. Tropas británicas se van a la isla Malvinas, para preparar la rendición de la guarnición argentina ubicada allí. Se espera que todos los prisioneros estén evacuados cuanto antes, con la ayuda de la Cruz Roja. Pero mientras tanto la Sra. Thatcher envió un mensaje al gobierno argentino, por intermedio del gobierno suizo, pidiendo confirmación que la Argentina está considerando el cese inmediato de las hostilidades, no solo en las islas Malvinas, pero también en la zona del Atlántico Sur. Hablando sobre el futuro de las islas, dijo que se había decidido enviar nuevamente como gobernador de las Malvinasal Sr. Hunt, quien había sido destronado de su puesto al estallar la invasión argentina. Este volvería lo más pronto posible. En el transcurso del tiempo, los isleños británicos discutirán el futuro que desean vivir. Mientras tanto, jamás es las (inaudible) ser víctimas de la agresión sin provocación. Los líderes de todos los partidos parlamentarios británicos dieron sus felicitaciones a las fuerzas armadas británicas por el éxito que habían tenido en el Sur Atlántico.

SITUACION MILITAR EN MALVINAS VTA: 160

La guerra en las Malvinas al fin parece haber terminado, y es de esperar que no habrá más pérdida de vidas en esta disputa. Con los detalles de la última batalla por Pto. Stanley tenemos aquí a Jaime Monteiro.

Anoche el Gral. Menéndez, comandante en jefe de las fuerzas argentinas en las Malvinas, se rindió al comandante británico, Gral. Moore. La rendición siguió a continuación del asalto británico sobre la capital Pto. Stanley, y su guarnición de 11.000 tropas argentinas han sido tomados prisioneros. Se había esperado ya por varios días la batalla por Pto. Stanley, des-

///

///

pués que las tropas británicas se habían posesionado del Monte Kent y otros puntos altos que dominaban la capital.

Evidentemente el Gral. Moore había decidido escoger con gran cuidado el momento preciso para librar su ataque, y descubrir lo más que pudiese sobre el despliegue argentino antes de preparar su plan, y parece, al ver su análisis final, que éste fue absolutamente correcto, porque una vez más sus tropas han derrotado una fuerza más del doble de la suya, y liberado una ciudad que las fuerzas argentinas de ocupación habían tenido más de dos meses para preparar su defensa.

El ataque empezó durante la noche, las tropas británicas dieron avance para silenciosamente tomar los puntos fuertes, vitales, de la línea defensiva argentina, las cuales el Gral. Moore había identificado durante su preparación para el asalto final. Para alcanzar estos objetivos, tuvieron que cruzar campos minados y zonas despejadas a fuego vivo de las posiciones argentinas.

De tiempo en tiempo, las fuerzas argentinas dispararon bengalas, que iluminaron el campo de batalla, pero las fuerzas británicas permanecieron sin detención durante su avance. Y cuando finalmente asaltaron los puntos fuertes, lograron una sorpresa completa.

Una vez capturados estos puntos fuertes, el avance se aceleró, y toda esa noche los británicos mantuvieron una presión constante en su ataque. Al tanto que progresaba la batalla, una cantidad creciente de soldados argentinos se rendían, y ésta causó uno de los problemas más difíciles del conflicto. Cómo poder arreglarse con un número tan enorme de prisioneros y seguir el movimiento del ataque. A mediados de la tarde, tropas británicas ya controlaban amplias zonas de las posiciones argentinas, y fueron ordenados a que no dispararan si no fueran atacados mientras avanzaban. Finalmente se dió cuenta el comandante argentino que seguir resistiendo era inútil. Y firmó su rendición a las 9 de la noche.

Se estima que hay un total de 14.800 tropas argentinas tomando parte en la rendición. A este número se debe sumar los 1.800 prisioneros ya tomados en batallas anteriores. Esto significa que una fuerza británica de 7.000 hombres, distante 13.000 km de su país natal, han recibido las islas de un ejército argentino de casi 17.000 hombres, y que tenían una ventaja de cobertura aérea contínua de sus tierras continentales.

///

La guerra en las Malvinas se ha terminado. Pto. Argentino ha sido tomado, y en conformidad con las órdenes del Gral. Menéndez, las tropas argentinas se rindieron a las fuerzas británicas.

Para muchos militares no habrá (insudible) alguna. Yacen en sepulturas (insudible) a 6 pies bajo tierra en los campos fríos de las Malvinas.

Las cifras de los muertos de ambos protagonistas no se conocen aún, pero la angustia sí, la angustia se siente sí en los hogares argentinos y británicos, y en los corazones de las madres argentinas y británicas. Tenemos que asegurarnos que lo que aconteció en las Malvinas nunca más vuelva a suceder. Tenemos que aprender cuanto antes las lecciones de ésta guerra para que no se mueran más soldados, marinos y pilotos, en una guerra tan inútil. No quiero hablar de las lecciones que podemos aprender de las batallas individuales del conflicto, no quiero preguntar porque las tropas argentinas levantaron la bandera blanca después de la batalla de Goose Green, para después matar a los soldados británicos que avanzaban para aceptar su rendición. No quiero preguntar porque usaban los soldados argentinos balas tipo dumdum a pesar de que éstas son prohibidas por la convención de Ginebra. Quiero recalcarle a el deber que tienen que entender lo que es real en la vida y lo que es una simple ilusión en la mente del pueblo argentino. Cúal es esta realidad?. Primero: la realidad es que la Gran Bretaña considera a las Malvinas como tierra británica. Ha leído diariamente en los diarios argentinos durante el conflicto que las Malvinas son argentinas. Está bien. El pueblo argentino considera que las islas les pertenecen. Pregúntenme porque no quiso la Argentina presentar su reclamo al Tribunal Internacional de Justicia en (insudible) en vez de rebuznar como burros en la Plaza de Mayo: las Malvinas son argentinas, las Malvinas son argentinas. Segundo: la realidad es que nadie debe aprovecharse del uso agresivo. Ustedes deberían de estar al tanto del insulto que sintió el pueblo británico cuando la Argentina invadió el día 2 de abril aquellas islas. No era un choque a su orgullo, sino el sentimiento de estupefacción, que un país civilizado como la Argentina podría intentar (insudible) a la fuerza un territorio que la Gran Bretaña y la Argentina estaban negociando actualmente en las Naciones Unidas. También la invasión produjo un choque desagradable al saber que la Argentina, una potencia de tercera categoría, se opuso a (insudible) y atacar una potencia mundial como la Gran Bretaña, pero la potencia de Gran Bretaña no está basada solamente sobre sus fuerzas armadas. Nuestra fuerza tiene de una arma más poderosa, que en la Argentina no existe, ésto es la democracia. Cómo puedo explicar al pueblo argentino está palabra. Democracia quiere decir libertad, la libertad de una prensa libre, la libertad de palabra, la libertad de afiliarse a los sindicatos, la libertad de criticar

///

///

al gobierno sin miedo de desaparecer en la calle sin el conocimiento de las familias.

Cuando la Argentina gane nuevamente la libertad democrática, los argentinos tendrán aquella fuerza, aquella arma de que gozan los británicos, entonces los argentinos se darán cuenta de la verdad, que no es necesario emprender la guerra para robar los bienes ajenos, tampoco imponer una vida ajena a un pueblo isleño , con su sistema soberano que no la rehusa. Los isleños no son un pueblo oprimido, colonial, son británicos, y gozan de la misma libertad y democracia de que gozan los habitantes del Reino Unido, distantes a 8,000 millas.

Finalmente la lección más importante que la guerra en las Malvinas ofrece al pueblo argentino, es que existe otra palabra en el diccionario inglés : la verdad. (inaudible) saber que todo el período del conflicto en las Malvinas, los diarios argentinos, Clarín, La Razón, La Prensa y La Nación, entiendo la necesidad de (inaudible) algunas notas que pudieran aliviar (inaudible) pero hombre, (inaudible) tantas mentiras en sus diarios. Los buques ... (inaudible)... hundido, los prisioneros argentinos de las Georgias del Sur, (inaudible), los prisioneros argentinos usados como detectores de minas humanos, esto no es propaganda para engañar al enemigo, es (inaudible) para engañar al pueblo argentino. ...(inaudible)... respetaba a la antigua Argentina, ...(inaudible)... su catolicismo, y su tradición (inaudible) . La Argentina de hoy es bien diferente y la (inaudible) en Malvinas. Debemos aprender la lección que nos ha dejado este conflicto, que la muerte de vuestros soldados, no sea en vano.

CENTRO [illegible] DE EMISIONES BUENOS AIRES, 15 DE JUNIO DE 1982

RADIO ATLANTICO DEL SUR

DIA: 15 JUNIO 82 HORA: 0530 FRECUENCIA: 9.700 KHZ.

178

1744

RESUMEN DE NOTICIAS

PARECE QUE LA GUERRA EN LAS MALVINAS HA TERMINADO.

COMENTARIOS SOBRE LAS ACCIONES BELICAS.

DIOS NOTT DIJO QUE SE ALEGRABA DEL FIN DE LA MATANZA.

EL GENERAL MENENDEZ SOLICITO LA AUTORIZACION PARA PEDIR EL CESE DEL FUEGO.

LAS FUERZAS ARGENTINAS PODRAN RETIRARSE DE LAS MALVINAS CON DIGNIDAD.

EL ALTO MANDO ARGENTINO RECONOCIO QUE LA SITUACION ULTIMA SE HABIA HECHO DESESPERADA.

HUBO 20 BAJAS BRITANICAS Y 50 ARGENTINAS.

EL TIEMPO EN LAS MALVINAS Y REGIONES DEL SUR.

COMENTARIOS GENERALES SOBRE LOS ACONTECIMIENTOS DEL CONFLICTO DEL DIA DE AYER.

CRONICA SOBRE LOS PRISIONEROS ARGENTINOS EN LAS MALVINAS. SU USO EN LAS NEGOCIACIONES. ARTICULO 118 DE LA CONVENCION DE GINEBRA. DEBERAN SER PUESTOS EN LIBERTAD Y REPATRIADOS SIN DEMORA, ELLO SUCEDERA ASI SI LOS ARGENTINOS CESAN SUS BOMBARDEOS.

POLITICA BRITANICA SOBRE EL FUTURO DE LAS ISLAS. EE UU Y ALGUNOS PAISES LATINOAMERICANOS PODRAN GARANTIZAR LA PAZ EN LAS MALVINAS, POR MEDIO DE UN ACUERDO.

COMENTARIOS DE LA PRENSA MUNDIAL. SITUACION ECONOMICA POSGUERRA EN LA ARGENTINA. COMERCIO CON LATINOAMERICA. LA UNICA FORMULA ES QUE EL MUNDO ENTERO AYUDARIA SI LA ARGENTINA PONE FIN A LA GUERRA INUTIL Y CRUELDA.

COPA MUNDIAL DE ESPAÑA.

AUTOMOVILISMO FORMULA 1.

REPITE NOTICIAS

PAUSA SENTIMENTAL

FIN DEL NOTICIERO A 0630 HORAS.

(179)

- RED CIRSE
- LU4 DVD
- LU6 EES

RED RADIOELECTRICA DEL CIRCULO DE SUBOFICIALES DEL EJERCITO

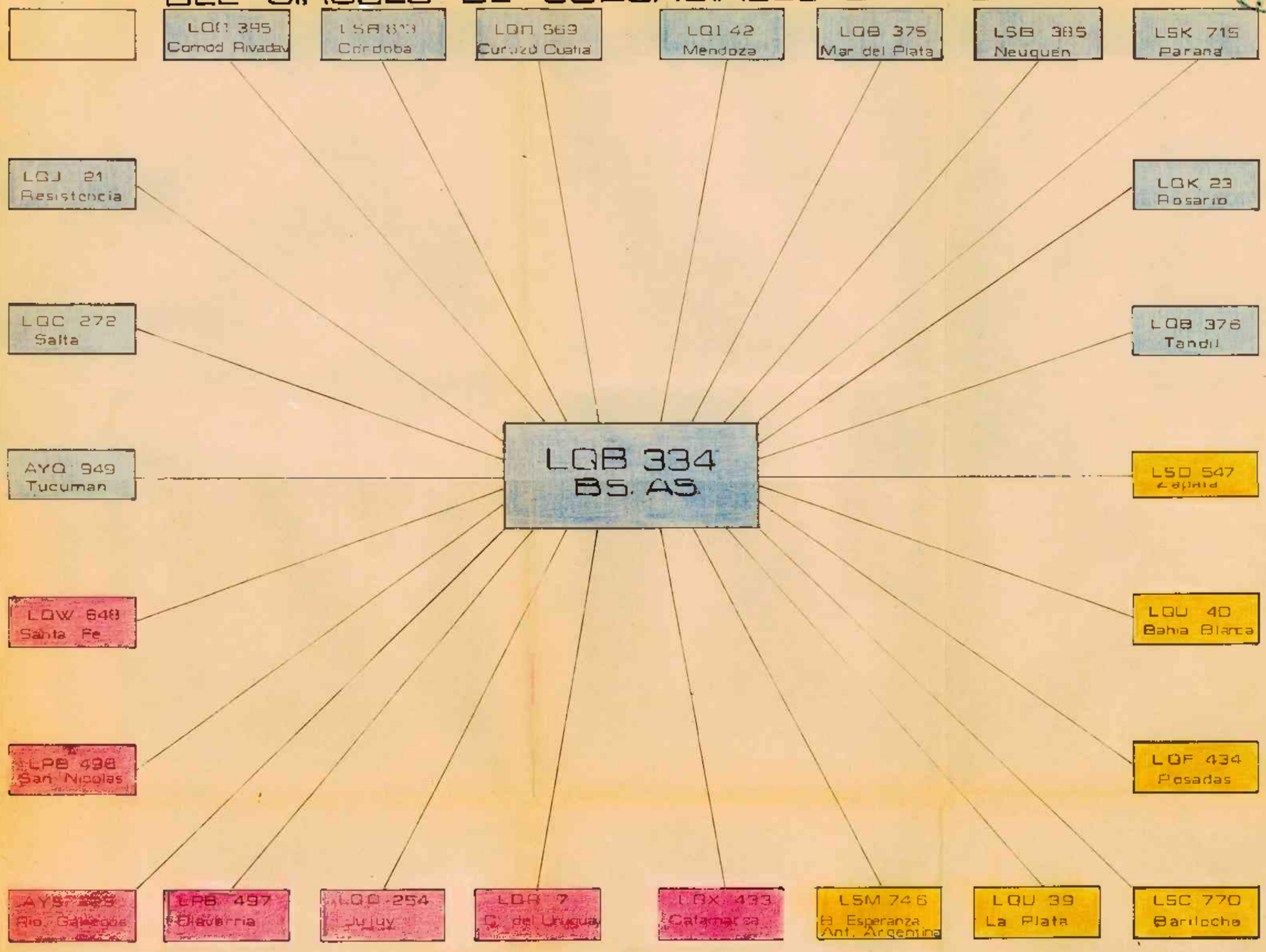

OTORGADAS POR NOTA Nº 6901 AU (Ae) / 77 DEL 11 NOV 77.

OTORGADAS POR NOTA Nº 3925 DNT (AU / NR) / 79 DEL 18 JUL 79.

OTORGADAS POR NOTA Nº 7151 DNT (AU / NR) / 81

Of. Registrar agradecer

PRONAR s.a.m.i.c. - productos naturales argentinos

Buenos Aires, 4 de Mayo de 1982.-

AL SEÑOR COMANDANTE DE COMUNICACIONES DEL COMANDO EN JEFE DEL EJERCITO
Cnel D. Juan Carlos Amano
Azopardo 250 Piso 13
CAPITAL FEDERAL - 1328

De mi consideración:

Me dirijo al Señor Comandante, en mi doble carac ter de Jefe del Arma en Retiro y Radioaficionado, a efectos de proponer una modesta colaboración activa en la grave emergencia que vive el pais y que demanda la puesta en marcha inmediata de todos los recursos disponibles.

No escapa al criterio del Señor Comandante que esta GUERRA, que nos envuelve a todos, se deba librar en todos los frentes, uno de los cuales el INTERNO está sujeto a la constante penetración de radioemisoras enemigas por intermedio de sus diferentes programas tanto en Ingles como Español. En los periódicos del dia de la fecha se detallan informaciones que dan cuenta de la intensificación de la Guerra Psicológica a traves de las emisiones de la BBC de Londres destinadas a minar la coherencia del bloque sudamericano y tambien a divulgar instrucciones e informaciones a los elementos pro-britanicos del area.-

Mi propuesta es interferir en todo el territorio argentino las mencionadas emisiones, bajo un único y estricto control por parte de las autoridades competentes. Estas interferencias se efectuarían por intermedio de estaciones seleccionadas de la extensa red de Radioaficionados que está diseminada por todo el pais y que en este momento, salvo la Red de Emergencia, se halla en QRT. Entiendo que en el pais se cuenta con equipos de Radiodifusión de elevada potencia que que se pueden utilizar para esos fines, pero el completo despliegue geográfico de muchisimas estaciones que ya está hecho, con sus operadores disponibles y que con ligeras modificaciones de su frecuencia pueden comenzar a operar de inmediato en las difrenetes bandas de onda corta, representan un potencial que no debe ser dejado de tener en cuenta.

Por lo tanto pongo a disposición de ese Comando mi actividad personal para que en el caso de tomarse la necesaria determinación y previa coordinación con la Subsecretaría de Comunicaciones, llevar a la práctica primero en Capital Federal y luego en el interior del pais la puesta en marcha INMEDIATA del operativo.

/////2

ALSINA 833 - 6º PISO OF. 2 - 1087 BUENOS AIRES - TEL. 33-1612

(182)

PRONAR s.a.m.i.c. - productos naturales argentinos

////2

Determinado el programa de frecuencias y horarios de emisión, cuento con el debido apoyotécnico para la asistencia técnica necesaria para la puesta en frecuencia de los equipos lo que seria aportado por personal técnico de Esi SA en cada emplazamiento de las estaciones a utilizar.

El control y manejo de del operativo podría realizarse por intermedio de ordenes cursadas por intermedio de la Red de Emergencia de Radioaficionados o mediante codigo a convenir, por cualquiera de las Radiodifusoras Comerciales. En cada jurisdicción existiría el control de las diferentes unidades del Arma

En lo referente a los medios que pongo a disposición, corresponden a mi propia estación de Aficionado LU4DVD y Comercial LQN 891 - LQN 892. con los siguientes equipos:

-Transmisor AM 3 KW frecuencia 5 a 20 MHZ.
-Transmisor AM 350 W frecuencia 3,5 a 15 MHZ.
-Transmisor BLU 1 KW PEP frecuencia 12 a 15 MHZ.
-2 Transmisores BLU 100 W PEP

Estos equiposya estan siendo adaptados para el uso indicado, estando en condiciones de operar en 48 horas.-

Los lugares de operación, donde dispongo sistemas irradiantes son en mi domicilio particular Ituzaigo 164 Temperley y Alsina 833 Cap Fed, Piso 8º en donde dispongo de una torre de 40 m sobre el 9º piso con dos antenas.

Esperando el momento de entrar en acción, saludo al Sr Comandante con la mayor consideración.-

JORGE MARIA JOHANSEN
My. R.E.
LU4 DVD.-

M/D:Ituzaingo 164 Temperley. TE 244-9556.-
Alsina 833- 8º P. TE 33-1612.-

Dpto Op:
Tomar nota y encaminar via Tcnl Striker
Opelec

Comunicado al Tcnl Striker a efectos de hacerle seguir, contestar telefónicamente y orientado en la tarea a realizar. 13.16.30 Abr 82

184

Buenos Aires, 2 de Abril de 1982.

Al Excelentisimo Sr Ministro de Defensa de la Nación Argentina.
Doctor: Amadeo Frúgoli.

De mi respetuosa consideración :

El que suscribe Oscar Hércules Luzzoni C.I 2.298.976) Aux. 1º Técnico Radioelectricista (Jubilado Policía Federal) luego de saludar a V.E, requiere de su gentileza quiera tener a bien, por quién corresponde, se considere la posibilidad de autorizar al abajo firmante a realizar escucha, exploración de las bandas de frecuencias de comunicaciones para lograr dentro de las posibilidades, captar informaciones y/o comunicaciones que sean de utilidad para la defensa de la Patria.

A sus efectos, hago saber que poseo teléfono del Estado 791-2278, con el cuál podría cursar en el acto novedades detectadas, el lugar donde se me indique, prestando colaboración a la Nación.

Sin otro particular agradezco a V.E la atención que brinde a lo expresado, quedando a la espera de su respuesta.

DIOS GUARDE A V.E

L.E. 4.009.289
Radioaficionado L.U.6.E.H.D

Rte: Bernardo de Monteagudo Nº 1565
Martín Coronado - Pcia de Buenos Aires
Código 1682

184

Folio Nº 1

Martín Coronado, 19 de mayo de 1982.-

Agrupación de Comunicaciones 601 - Buenos Aires.

Div - Central.

Al Mayor : Dn Manuel Otero.

Objeto : Elevar escucha realizada.

El que suscribe, luego de saludarlo eleva a su conocimiento y demás efectos escucha realizada a saber :

Hº Arg. 22,30 - Radio Moscú

//// QRM militar ha ocupado posiciones alrededor del archipiélago, según nos comunican - Washington - Inglaterra pidió a EE.UU que le entregue para ella preparado combustible, los equipos, material bélico, y los pertrechos. En una reunión QRM/// del gobierno Inglés celebrada en Londres según la Agencia Reuter, QRM/// de las fuerzas británicas, las condiciones metereológicas y otros factores, que influyen en la decisión de realizar un desembarco en las Islas. El periódico " Mall Gardie " dijo ; que el desembarco se espera en los próximos días. El gobierno de Inglaterra dijo; que se presentó un altimatun a Argentina, exigiendo el cumplimiento inmediato de las condiciones formuladas por Londres, al mismo tiempo, Argentina continúa dando pasos diplomáticos para evitar una confrontación en el Sur. Los representantes de la Argentina entregaron otras propuestas, al Secretario Gral de la ONU. La Otan apoya la posición de Inglaterra, de este modo se confirmó como se señaló en la prensa latino americana a saber:

En la guerra contra Argentina QRM (al parecer dijeron Francia QRM) actúa al lado de Inglaterra, en la alianza occidental, encabezada por EE.UU, hoy se trata de la Argentina, mañana de cualquier otro país de América Latina, Africa ó Asia.-.....

(continúa al dorso)///////

Oscar H. Lazzani

//////

Hº Are 22,30 - RADIO CANADA.-

En los dos últimos días no ha habido noticias importantes en lo que tiene que ver en las actividades militares de las Islas Malvinas, sin embargo la calma parece dar paso a la tempestad, nuestra determinación se mantiene firme, declaró al parlamento la primera ministro Sra Thatcher, en el día de ayer. No podamos seguir con evasivas Argentina está tratando de demorar las negociaciones, en ésta forma dice el editorial el"Globel Melion de Toronto, en el día de hoy.- luego el locutor menciona declaraciones del Sr Brigadier Dn Lami Dozo, luego el locator dice ; desde el tiempo - transcurrido ~~dé/Ya~~ desde la ocupación de las lejanas Islas, y ninguna - la vez la intransigencia Junta argentina, ha dejado de insistir en su reclamo de soberanía, como tampoco, ni un instante a cedido en la posición forzada de su reclamo, en otro párrafo el editorial, hace las siguientes consideraciones, " que el consejo de seguridad de las Naciones Unidas,solicitó el retiro de las tropas argentinas, hecho que fué totalmente ignorado. El secretario de estado americano alexandre Gaid, por medio de halago hizo la misma petición, logrando sólo desengaño y (QRM al parecer dice desilución) y finalmente con toda diplomacia, el Srio Gral de la ONU : Perez del Cuellar, ha logrado todo tipo de progreso, pero en ningún instante el retiro (QRM ASA5//) todo parece indicar, que la diplomacia se aplicará de ahora en adelante en forma diferente, para nadie es misterio que desde que la flota británica, abandonó Plymouth ése ritmo de guerra era claro incluso antes, se le hacía difícil a la Sra Tatcher, minimizar el peligro sin solucionar el peligro al nivel diplomático ó económico, una vez que la primer ministro se embarcó con los colores y con los de Gran Bretaña, era imposible arrepentirse, por su lado el Gral Galtieri y sus secuaces, sostiene el editorial, también se vistieron con colores propios, en cuanto a sus reclamos de soberanía, luego habiéndose dejado arrastrar por su fantasía de agigantamiento, se convirtieron en cautivos, obligados a sobrevivir para poder mantenerse en el poder, el compromiso por más honorable que /// QRM/// fuese, podría no ser lo suficientemente honorable, para éstos hombre el éxito de una guerra, no puede ser medido como era en un principio///////

// continúa folio Nº 2////

////// por los daños producidos , por parte de los Ingleses. La guerra está siendo medidade acuerdo con el monto de los años, que se han evitado

En el momento en que la guerra se tornó sangrienta Gran Bretaña, perdió en apoyo sólido de sus aliados europeos, que le habían estimulado ante su resolución de //QRM// la prórroga limitada de las sanciones contra la Argentina, por parte de la comunidad económica europea, no debida a la voluntad de la Sra Tatcher, aunque bien podría envalentonar, al General Galtieri, de todos modos en uno ó dos días, esas sanciones no tendrán mayor importancia, pero el hecho que hayan sido otorgadas y luego restringidas, pasará a incrementar el número de resentimientos de Gran Bretaña, contra los integrantes del mercado común , por otro lado prosigue el editorial, los EE.UU, que parecían la locamente imparciales mientras Gran Bretaña hablaba de paz, emergen ahora como el aliado más indicado , mientras más se multiplican las posibilidades de proseguir la guerra.

El Secretario de Estado Americano , Alexandre Haig al mantener el compromiso, de proporcionar ayuda material a los ingleses reconoce claramente, que hacer lo contrario, en éste momento crítico rompería la alianza atlántica, finalmente el editorial, expresa que a medida que el conflicto entra en su etapa decisiva, los aliados de los británicos tal vez, con demasiada confianza, esperan que Gran Bretaña, es decir sus principios se impondrán, no está ausente la pregunta de que si la Marina Real desembarque en las Islas, cuanto de sus efectivos no regresarán jamás y si regresan, cuando podrán hacerlo QRM////.. cuestan siempre muy caros.

.....

Sin otro particular, agradezco la atención del Sr Jefe a lo expuesto precedentemente. Atte.

Rte: Bernardo de Monteagudo 1565.
Martín Coronado

Oscar H. Luzzani
L.E. 4.009.288

Folio 102

Martín Coronado D.N.I. 1.100.329

Ante Notario de Montevideo 1982.

Folio Nº 1

Martín Coronado, 18 de mayo de 1982.-

Agrupación de Comunicaciones 601 - Buenos Aires.

División Central

Al Mayor : Manuel Otero

S / D

.- El que suscribe luego de saludarlo eleva escucha realizada en la fecha a saber :

Hº Argentina - 18,06 - Radio Moscú

// En torno a las Islas prosiguen el avance de las fuerzas bélicas británicas, informó la agencia Reuter que con el advenimiento del invierno se empeora cada vez más el clima en Las Malvinas y si Gran Bretaña va a tomas las Islas por la fuerza, recibirá las órdenes pertinentes.

Hº Arg. 18,12 China - Radio Pekín-.

/// Perez del Cuellar dijo que Argentina y Gran Bretaña continuaron las negociaciones en busca de una solución pacífica en la crisis de Las Islas Malvinas. Terminadas las negociaciones, Perez del Cuellar dijo a la prensa que el tiempo //QRM// para la Paz po lo que en los próximos días son decisivos. El locutor comentó ofrecimiento dado por el Ministro de guerra del Perú, por una ayuda militar total a la Argentina, en su conflicto con Gran Bretaña, por el problema de Las Malvinas. Esta ayuda dijo a un semanario limeño " Caretas " debe hacerse ya en forma - efectiva , a todo lo que la Argentina requiera, sostuvo que si sumáramos la flota de los países sudamericanos, serían QRM/// superiores a a la flota Inglesa y constituirían una gran fuerza naval disuaciba que harían recapacitar a Inglaterra, sobre su presencia en el Atlántico. La primera ministra británica dijo: que su país hará ésta semana los últimos intentos, para procurar la solución del problema de las Islas Malvinas, Estas declaraciones fueron hechas el día 17, y manifestó que

////////////////////

LE 4.009.288.-

/// Inglaterra ha hecho cuanto pueda, y ahora le toca a la Argentina a optar entre la guerra o la paz. Reiteró la demanda de la retirada de las tropas argentinas en las Islas Malvinas, y dijo en tono amenazante que si Argentina resiste a evacuarlas, Inglaterra la obligará a hacerlo se sabrá si
agregó que en ésta semana, la controversia se podrá solucionar pacíficamente. .....

Hª Arg. 19,45. - Radio Washington-.

Siete de ///QRM// europeas del marcado común europeo votaron , e invalidaron el boicot británico pese //QRM////QSA4) a la decisión entre ///QRM/// ellos ~~ellos~~ están en contra de la ///QRM/// mayoría. Por parte el Ministro de Relaciones Exteriores Británico denominó la acción como una sin precedentes en la historia de la Comunidad Europea.....

Hº 20,40 - Nederlan - HOLANDA -

/// del mismo han decidido participar Italia é Irlanda, la posición de Rott, está basada más que nada en el temor de una crisis política interna en el deseo de no seguir perjudicando a los millones de italianos - que viven en la argentina, por su parte los irlandeses sumaron a la postura italiana porque en la Argentina residen muchos Irlandeses, y sobre todo porque Irlanda, historicamente hablando no abriga sentimiento muy calurosos hacia Inglaterra, ~~XX~~ si bien éstos dos países no tomaron - parte deésta prolongación de esta semana del boicot, contra la Argentina han prometido no torpedear la posición adopaada por el resto de los países comunitariosgarantizando que no reimportará productos argentinos hacia los países partidarios de la sanción , la fecha de siete días ha sido fijada con la esperanza de que entre dicho plazo se alcance una solución pacífica al conflicto , sin embargo ha quedado en //QRM la amenaza de una crisism en el interior del eurogrupo por el rechazo británico a todas las formulas propuestas en relación, con las contribuciones del reino unido, obligaciones financieras que Inglaterra sigue estimando exagerados.

///// continúa folio Nº 2

/// ahora en cuanto al conflicto mismo, y su actual desarrollo visto desde Londres, nuestro corresponsal:dina Sanjaas, nos envía el siguiente despacho la posición inglesa ha ido variando considerablemente en las últimas semanas a tal extremo que hay conservadores del ala derechista, que desde las bancas posteriores de la Cámara de los Comunes, convencidos de que el Gobierno ya ha hecho demasiadas conceciones, se levantan para gritar " traición " De las exigencias de la Sra Tatcher, al momento de enviar hace seis semanas a la flota para restablecer, la soberanía británica en las Islas Malvinas, sólo perdura oficialmente dos, Las tropas argentinas deben abandonar las Islas, y el gobierno de aquél país debe sentarse a la mesa de las negociaciones , sin hacer condiciones previas, sobre la Soberanía según ha dicho la Sra Tacher, se puede negociar, y al mismo tiempo acepta de buen grado una administración temporal , por ejemplo : un grupo de países de las naciones unidas, repecto a la opinión de los habitantes de las Islas , se dice que se las tendrá muy en cuenta, Las propias inclinaciones de los isleños, parecen tener en éstos momentos el punto más difícil de las negociaciones ya que Gran Bretaña, ha hecho,bastantes concesiones al respecto , por lo visto los Argentinos aún las siguen considerando insuficientes. En el propio Gobierno Inglés hay profundas diferencias de opinión a torno al tema, Soberanía y Transferencia, porque no QRM/// contrario de lo expresado por la Sra Tatcher, el ministro de defensa Nott afirmó que según su opinión las Islas Malvinas jamás caerían bajo la Soberanía Argentina Oficialmente el Gobierno Inglés debe adoptar una linea dura para apaciguar a la rectaguardia derechista de los conservadores, pero hay altos funcionarios ministeriales, que creen que Inglaterra ha renunciado, ciertamente a su soberanía, pero sigue persistiendo la pregunta, quién recibira posteriormente la soberanía. Por otra parte, es extremadamente ínfima la posibilidad de que Inglaterra entregue nuevamente las Islas, a través de negociaciones diplomáticas, si la llega a recuperar por medio de las armas, porque entonces, los gritos de traición que se oigan desde las bancas posteriores conservadores, podrían costarle a la Sr Tachter su carrera política.-

Sin más, saludo al Sr Jefe con atenta consideración Atte.

Dte; Bernardo de monteagudo 1565
Martin Coronado -
L.E. 4.009.288. Oscar A. Lazzani

(119) 1834

Martín Coronado, 17 de mayo de 1982.

Agrupación Comunicaciones 601 - Buenos Aires.
División Central.

Al Mayor : Dn Manuel Otero.

S / D

De mi mayor consideración :

El suscripto luego de saludarlo, eleva a su asideración y efectos pertinenetes lo siguiente.

Hº Arg. 17,27 - Radio Nacional de Chile.

Si el Presidente Galtieri, no retira sus fuerzas Gran Bretaña, lo obligará a hacerlo, así declaró la primera Ministro Margaret Tacher.....

Hº Arg. 17,50 - Radio Moscú.

El ministro de defensa de Gran Bretaña, Sr Nott afirmó que la crisis Anglo/Argentina puede ~~del~~ alcanzar una situación definitoria en los próximos - días no (QRM QSA5///) en el arreglo pacífico no tendremos otra posibilidad que seguir adelante más rigurosamente, que lo que hemos hecho hasta ahora.

Naciones Unidas - El Secretario Gral de las Naciones Unidas Perez del Cuear, dijo hoy en la mañana, de realizar progresos muy importantes en los próximos días, continuó , serán los últimos pasos entre la negociación entre Argentina y Gran Bretaña. El Seretario Gral de la ONU dijo: Los próximos días deberán ser (QRM//QSA4//) ya que creo que en ésta semana será la decisiva, sobre todo después del regreso del Embajador de Londres.//// menciona el locutor el comunicado del Estado Mayor Conjunto de Argentina referente ataque buque Bahía Buen Suceso y comenta declaraciones del Gral Menendez

Hº Arg. 19,10 - Radio Pekín China.-

Locutor realiza comentarios sobre actualidad argentina, volcándose a manifestaciones de autoridades argentinas.-, Luego dice: Día 16 dice la primera Ministra británica Sra Tacher, convocó a reunión de gabinete la última de las ofertas a la proposición pacifista del Srio Gral de la ONU para superar la controversia Anglo/Argentina y las próximas acciones a tomar por Inglate-

////////////////////

///// Inglaterra en la crisis de las Islas Malvinas.- Informó la Agencia Reuter que G^{a}n Bretaña persiste en las actuales negociaciones inglesas del plazo y retiro de las tropas y la definición del carácter del organismo administrativo provisional, tras la segunda etapa.....

Hora (Argentina) Hº 19.35 - Radio Mosetí.---

El ministro de Relaciones Exteriores Costa Mandez, en una entrevista reiteró la solución negociada del conflicto , Costa Mendez dijo al mismo tiempo que Argentina está dispuesta a oponer energica resistencia al ataque de tropas británicas a Las Malvinas. - El Presidente del Perú Belaunde Terry llamó a los dirigentes de los países latinoamericanos a ampliar la acciones contra la agresión de Inglaterra, y prestar apoyo al Srio Gral de la ONU por una solución pacífica del conflicto. El Secretario Gral del sistema económico Carlos Alzamora, propuso constituir la Organización Continental Interamericana, sin la participación de EE.UU que traiciona los intereses de las Naciones Unidas.

Aprox Hº Argentina 20,00 - Radio España.-

///QRM QSA5/// Washingtong /// según los deseos de los habitantes de las Islas, si no quieren ser argentinos , las islas no podrán volver a la Soberanía Argentina reconocida por diez y siete países del continente Americano y que Argentina no pudo en 149 años de forzosa ocupación británica. Ante la eminencia de un ataque a las Islas, que apoya según una encuesta el 59 por ciento de los británicos el Jefe de la oposición Marque Fuk, que tan grave desición la tome la Cámara de Los Comunes, y no el Gabinete de guerra exclusivamente y juzgando primero la propuesta del Secretario Gral de las Naciones Unidas de paz, que QRM/// no conoce el Parlamento Británico QRM se niega a revelarla, esperando que Argentina la rechase primero. (desde Londres Mariano Gonzalez Savoy). QRM intenso.----

Sin otro particular agradezco al Sr Jefe la atención que dispense al presente. Atte.

Oscar H. Lusseni
L.E. 4.009.288
Clase 1924

Martín Coronado16 de mayo de 1982.-

Agrupacion de Comunicaciones 601 - Buenos Aires.
Div- Central

Al Sr: Mayor Manuel Otero.
S / D

Objeto : Elevar escucha (extractada) .

Hº Arg. 05,20/0620 - Por CX30 (Uruguay)

Comentario sobre ataque Isla Borbon, luego con relación mismo dice que; Los observadores notaron " que en ésta 1º operación de fuerzas británicas coincidió con una radicación del juego, empleado por dirigentes británicos que dió entender claramente, que debe ser Buenos Aires, que ceda para evitar una guerra. La mayoría de los expertos militares consideraron que cada vez es más probable un desembarco en las Malvinas, en lugar de un prolongado bloqueo por las razones siguientes.

1º) Las fuerzas de intervención están ahora en condiciones de intervenir después de la llegada a la Zona Sur de los barcos necesarios para llevar a cabo un desembarco. (2º) Los soldados británicos (4.000 ó 5.000) correrían el riezgo de perder su ardor combativo, si permanecieran más de un mes en el mar, sin pasar a la acción - 3) Las condiciones metereológicas favorables. (4) los responsables militares ///QRM Qsa5//) Tacher quién tiene que tomar la histórica decisión de que soldados británicos se lancen ó nó a las Malvinas.

Hº Arg. 06,30 (Uruguay) (El expectador)

///QRM/// ..... anunció que aumenta el peligro de guerra en las Islas el gabinete de guerra británico tiene la convicción que el conflicto de Las Malvinas, pasa a ser un problema para ser resuelto en la última fase diplomática...../// Luego informan que desde Buenos Aires : Emisora Radio Nacional, para emisiones de frontera y servicio latinoamericano fueron interferidas en la pasada jornada por un poderoso transmisor///

//////////////////

///////ubicado en la zona norte del continente. La información indica que técnicos de la emisora verificaron interferencia en la onda de 6.900 kiloherta, se produjo desde el exterior.

Hº argentina: 07.00 (El expectador) Uruguay)

Informan que desde Argentina: /// se continuaba buscando la embarcación que se desplazaba entre diferentes puertos de la Islas Malvinas, temiéndose por la suerte corrida por el buque " Islas de los Estados " y su tripulación.- luego repite cable Agencia UP) de Londres:

Los comandos británicos que desembarcaron en helicópteros potegidos por un bombardeo naval, atacaron un aeropuert en las Islas Malvinas, destruyeron aviones y un depósito de municiones dijo el Ministerio de Defensa " que fuerzas británicas atacaron la Isla llamada de Borbón , al norte de la Gran Malvina occidental, fué un ataque tipo comando, fuentes de defensa dijeron en forma no oficial que los Comandos destruyeron unos 10 aviones argentinos, Pucará de ataque contra tierra.- Este es el tercer aeropuerto atacado por los británicos en las Islas desde que comenzaron las hostilidades. El ataque fué hecho contra instalaciones militares de la Isla, un número de aeroplanos y un gran depósito de municiones fueron destruidos. El ataque fué realizado como fué programado, todas las fuerzas participantes regresaron a la flota, con solo dos bajas menores.-.....

Hº 20.09 - Día 15 - Radio Alemania - Bonn.--

Informaciones de Londres : " Un grupo especial de Comando inglés había realizado un ataque contra la Isla de Borbón, en el archipiélago de las Malvinas, donde dinamitaron un depósito de municiones y destruyó diez aviones argentinos. Los soldados ingleses, se retiraron de Borbón.----

Hº 14.00.- Radio, Nacional de Chile -

Informan desde el Vaticano, que el Papa Juan Pablo II, que como consecuencia del conflicto de las Malvinas No podrá realizar su viaje pastoral al reino unido.

Sin otro particular, saludo al Sr Jefe con atenta consideración.-

Oscar H. [illegible]
L.E. 4.009.288

Rte: Bernardo de Monteagudo 1565.
Martin Coronado. (L.U.6.E.E.D)

Martín Coronado, 16 de mayo de 1982.

Agrupación de Comunicaciones 601 - Buenos Aires.

División Central

Al Sr: Manuel Otero.

S / D

El que suscribe luego de saludarlo eleva escucha realizada en la fecha a saber :

Hs 18,05 (argentina) RADIO ESPAÑA.

La situación en las Islas Malvinas, en ésta semana puede decirse que tanto Argentina y Gran Bretaña, mantienen sus posiciones, pero al mismo tiempo tanto Buenos Aires, como Londres tienen confianza que en los primeros días de la semana que empieza mañana habría una solución en las naciones unidas. El presidente de Francia viaja mañana a Londres, para hablar con QRM/// y el Sr Pin de la gran Bretaña, están reunidos en Luxemburgo con Alejandro Haig , donde hay una reunión de ministros exteriores de la comunidad europea, y mañana comienza de la ésos mismos ministros en el seno de la OTAN. En ambos casos el tema de las Malvinas es el tema central, entre hoy y mañana deben estar definidos, si se prorrogan ó se suspenden las sanciones de la comunidad europea a Argentina. ...luego se comunicaron con Argentina, para conocer novedades desde Buenos Aires. La reunion del gabinete de guerra concluyó a media tarde sin comunicado oficial, según declaraciones del ministro de defensa sr Nott, parece indicar que el gobierno ésta decidido a llevar la crisis por el camino de la guerra, si las negociaciones no progresan en los próximos días. (declaraciones a la BBC) tenemos para ///QRM/// militares tiempo reducido, dijo el ministro, las negociaciones ante la ONU no podrán prolongarse más tiempo y habrá que tomas decisiones, en uno a otro sentido dentro de la próxima semana. Refiriéndose a la posibilidad de un desembarco en las Islas, el secretario de defensa añadió éste importante aviso a la nación : creo que si embarcamos en éste tipo de

//////////////////

/// operación no habrá victimas, tendremos bajas y el pueblo británico deberá hacerse ésa idea, pero la decisión final dependerá de la información que la primer ministro Margaret Tacher haya recibido ésta tarde, del representante de la Gran Bretaña, ante la ONU, quién lleva a cabo las negociaciones en Nueva York. El gobierno británico ó al menos la mayoría del gabinete que incluye a la Sra Tacher, y al secretario de defensa desconfían profundamente de las intensiones argentinas, y sospechan que los dirigentes de Buenos Aires, pretenden prolongar las conversaciones con el propósito de prolongar el conflicto y debilitar la postura británica. Con la esperanza de la ejecución de nuevas operaciones militares debilit. el apoyo internacional a Gran Bretaña, tras ñ la reunión el Secretario del Foren Ofice Sr Pin salió a Luxemburgo donde se entrevistará con el Secretario de Estado norteamericano y con sus colegas de la comunidad europea para solicitar deéstos la renovación de las sanciones económicas europeas a la Argentina que expiran mañana lunes.....luego pasa a otras informaciones de otros países.-.....

Hº Argentina 18,20 RADIO PEKIN CHINA.--

Dicha emisora comenta palabras del Pte Nacion Argentina luego informó: Una unidad de las fuerzas de superficie británica, fué puesta por primera vez en combate, al realizarse una operación contra las Islas Malvinas, i formó el Ministerio de defensa de inglaterra, un vocero del mismo dijo que la unidad británica, bombardeó el aeropuerto, al oeste/nor de la Gran Malvina, destruyendo 11 aviones que se hallaban en tierra, y un depósito de municiones, todos los efectivos regresaron sin ~~novedad~~ percance. el vocero declaró además que el día 14, aviones Harrier ingleses, bombardearon el aero/Puerto principal de Puerto Stanley, puerto argentino, instalaciones militares concernientes, que se están aumentando las presiones sobre las tropas argentinas estacionadas en las Islas Malvinas. El parte argentino contrascon las informaciones de Londres, comenta el último comunicado del EMC.

Sin otro particular saludo al Sr Jefe con atenta consideración.

Oscar H. Luzzani
L.E. 4.009.288

Rte; Bernardo de Monteagudo 1565.
Martin Coronado.-

191

(192) 1864

Martín Coronado, 16 de mayo de 1982

Agrupación de Comunicaciones 601 - Buenos Aires.
Div - Central -.

Al Mayor : Manuel Otero.

El que suscribe, luego de saludarlo se permite molestar su atención, a efectos elevar a su consideración lo siguiente quedando a su criterio girarlo a quién corresponda.

En el diario " Clarín " del viernes 14 de mayo / 1982 - Página 11 "politica " columna 3 hay un artículo que - dice : " PATRULLA ARGENTINA - Washington " (AFP) - Dos fragatas argentinas provistas de misiles Exoxet patrullan actualmente a unos 600 KM al norte de las Islas Malvinas y pueden constituir un peligro para el trasatlántico británico " Queen Elizabeth " II, reveló ayer una fuente allegada a los servicios de inteligencia norteamericana. La fuente agregó que un submarino argentino puede estar también en las inmediaciones. Los servicios de inteligencia norteamericanos estiman por otra parte que Ejército Argentino sigue abasteciendo por aire las Islas Malvinas, a pesar de los daños causados por los bombardeos británicos a la pista de Puerto Argentino. Según los aviones C. 130 menos cargados que lo normal, para reducir el terreno a recorrer, durante el aterrizaje consiguen posarse.

En relación al texto subrayado : Cúmpleme hacerle saber que (por Onda Corta) se continuó informando desde el exterior.

En consecuencia considero que dicho accionar, puede ser de alguna utilidad para la flota británica en operaciones en el Atlántico Sur, ya que obviamente podría estar en escucha, sobre las distintas frecuencias de ésas emisoras de ultramar, y guiarse por informaciones de " noticieros " máxime en la actualidad, por la posible ////

////////

////// llegada al teatro del conflicto del " Queen Elizabeth "

Al efecto, sugiero respetuosamente, salvo mejor opinión a fin desvirtuar información irradiadas (de procedencia norteamericanas) se proceda a emitir noticias ficticias sobre cambio de posición y/o entradas a puertos de dichas unidades navales argentinas, a fin tratar confundir al enemigo, por las causales expresadas.

Sin otro particular, agradezco al Sr Jefe la atención que otorgue a lo elevado. Atte.

Rte: Bernardo de Montesgudo 1565.
Martín Coronado - C. 1682.
Radioaficionado - L.U.6.E.E.D

Oscar Hercules Lezzani
Aux 1º - Técnico Policia
Federal (J).-
L.E. 4.009.288

193

Martín Coronado, 14 de mayo de 1982.

Agrupación Comunicaciones 601 - Buenos Aires.

Al Mayor : Dn Manuel Otero.

Objeto : informar sobre escucha realizada.

El abajo firmante luego de saludarlo, eleva a su conocimiento y demás efectos, texto simplificado de escucha a saber :

Hora Argentina 17,58 - Radio Moscú :

QRM///QSA5//....bajo la presidencia de Margaret Thatcher, acordó invadir las Islas Malvinas, por vía militar el comienzo de la invasión lo decidiría el Comandante de la Flota Británica. El " Daylly Miller " sostiene por otra parte, que no todos los miembros del Gobierno Británico comparten tales intensiones belicistas. El gobierno //QRM// procedió a requizar otros cinco buques mercantes, que partirán en los próximos días, con más soldados armamentos y helicopteros, hacia la zona de guerra-.....

Hs Argentina 18,35 - Berna Suiza Internac.

....comenta la llegada de prisioneros de (Georgias del sur) en Montevideo salvo el Capitan Argentino Alfredo Astiz, ACUSADO DE HABER SECUESTRADO A VARIAS PERSONAS EN LA ARGENTINA. asimismo prosigue con comentarios sobre lo que corresponde como prisionero de guerra, etc, de acuerdo a la Convención de Ginebra.- Al parecer restaría repatriar a otro prisionero.-.....

Hs Argentina 19,00 - CXA30 - URUGUAY).

///intenso QRM///// recibió la protesta formal de la Unión Soviética //QRM// por el bloqueo //QRM// la protesta soviética era por el grave desarrollo de los acontecimientos, la misma venía a apresurar al Gobierno Británico para una pronta solución pacífica, y que presiones en éste mismo sentido estaban llegando al Gobierno de Londres, de varios países aliados, principalmente de Francia y EE.UU, que estaban

//////////

///// muy preocupados por el deteriodo de la situación y sus relaciones con la América Latina. Los aliados europeos habían advertido al Gobierno Británico que una crisis aún más prolongada vendría a beneficiar a la Unión Soviética en América Latina. El Ministro de Defensa Británico Sr Nott consideró como integrante de la banda guerrerista que encabeza la Sra Thatcher, que Gran Bretaña no permitirá que la actual situación en las Islas, permanezcan por muchos días más. Los diarios más belicistas insisten, que debe procederse de inmediato a la expulsión de los Argentinos, por la fuerza para asegurar que la bandera británica volverá a flamear sola en las mencionadas Islas. los otros diarios, no creen estiman que ya no es posible volver a la situación anterior. La formal propuesta de Javier Perez de Cuellar, los gobiernos de Argentina y Gran Bretaña, podrían encaminar el conflicto del Atlántico Sur hacia una solución diplomática en las próximas horas. La propuesta de Perez del Cuellar, de acuerdo a trascendidos sería; Cese de hostilidades, el gradual y equivalente retiro de las tropas y de la escuadra naval británica, y el establecimiento temporario de una administración de las Naciones Unidas, sobre el archipiélago y el comienzo de un período de negociaciones entre Argentina y Gran Bretaña. Dijo Cuellar, que los dos próximos días serán decisivos. luego comentaron sobre combates ocurridos hace unos días, etc. QRM intensos.-.....

Hs 19.15 H.Argentina - RADIO PEKIN.-

La cámara baja del Parlamento QRM/// en la ONU se encontraba /// QRM QSA5 importante y delicado, quién expreso sus deseos que Inglaterra está dispuesta a adoptar una actitud flexible en las negociaciones sobre la soberanía en las Islas Malvinas, mientras tanto el Ministro de Defensa inglés Sr Nott, dijo por su parte que ése país tiene desplegadas tropas anfibias el el área de las Islas Malvinas a fin de tomar posiciones porque no puede prolongar ésta situación además se dispone de diversas acciones, que van del bloqueo a largo plazo, hasta la pronta recuperación del archipiélago por medio de la fuerza.- Continúan comentarios sobre otros países.-

Agradezco atencion al Sr Jefe sobre el particular.

Oscar [illegible]zani
L.E 4.009.288

194

Martín Coronado, 13 de mayo de 1982.

Al Sr Mayor : Dn Manuel Otero.
Agrupación Comunicaciones 801 - Buenos Aires.

Objeto : elevar informaciones captadas.

El suscripto luego de saludarlo, eleva a su consideración y efectos pertinentes lo siguiente:

Hora argentina - Hs 19,00 - CBA30 (R.O. Uruguay) Refiere arribo prisioneros de Isla Ascención cuando británicos reconquistaron Islas Giorgias del Sur total 189 hombres (150 militares y 39 civiles, fueron colocados a órdenes de Cruz Roja, conducidos hasta Puerto Montevideo por medios de omnibus, y custodia policial y militar entre ellos habían dos uruguayos, un chileno y un español, que luego fueron embarcados en un navío argentino " Piloto Alsina " a las 09,30 Horas.- Luego refieren y repiten comunicado del Estado Mayor conjunto argentino el Nº 44.- " luego /// entre tanto se aguarda un avance en las negociaciones a fines de ésta semana en el plano diplomático, en tanto fuentes diplomáticas dijeron que Argentina había aceptado que la segunda etapa de las negociacionese en la cuál se decidirá el futuro de las Malvinas, se prolongue por un año, en lugar del plazo del 31 de Diciembre que se había pedido oficialmente //// sigue comentarios sobre manifestaciones del Ministro de Defensa Dr Amadeo Frágola. //// luego comentan palabras Ex Presidente Lanusse como así tesis para crear Organización de Estados Latinos O.E.L.A.-
HORA ARGENTINA 19,10 RADIO PEKIN.-.....

Comenta comunicado Estado Mayor Conjunto (Nº 44) de Argentina por los " violentos combates en las Islas Malvinas ".-
Hora Argentina 20,15 - LONDRES " BBC "..... ////////////////

LE 6.009.282-

HORA ARGENTINA 10.10 RADIO BELGRANO

[illegible] palabras Ex Presidente Lanusse

[illegible] bases para crear Organización de Estados Latinos O.E.L.A.-

///// En las Naciones Unidas continúan los esfuerzos para hallar una solución a la disputa de las Islas Malvinas, el ministro de Defensa de Gran Bretaña Sr Nott, afirma que el Reino Unido no retrocederá debido a la demora de Argentina, y aplicará la fuerza en caso necesario.

Las negociaciones se encuentran en su sexto día, el primero en reunirse hoy con el Secretario General Perez del Cuellar, fué el Embajador Británico, quién dijo que iba a las negociaciones con nuevas instrucciones, de su gobierno, horas despues salió para indicar que se habían tocado temas importantes ////QRM con Enrique Ross, al consultarse si habia habido algun progreso, el Sr Ross dijo " Quizá si " previamente el representante Argentino Sr Herrera Vegas, dijo en un programa de televisión que " La soberanía de las Malvinas no era una condición previa, para las negociaciones, sino simplemente la antigua ////QRm///// de Argentina, al comienzo de cualquier negociación.

El ministro de Defensa de la Gran Bretaña, Sr Nott a dicho en el Parlamento que no se puede dejar que continúe la actual situación en Las Malvinas. Gran Bretaña no retrocederá en su linea de acción por /////QRM de Argentina, que si es necesario el uso de la fuerza QRM/// agregó que la guarnición Argentina, en las Islas Malvinas algunos abastecimientos podrían pasar al amparo de la oscuridad de la noche, pero que la cantidad de ellos sería insignificante.

El Ministro de Relaciones Exteriores Sr Pia, hablando en un debate parlamentario, sobre la crisis de las Malvinas declaró que las presiones militares británicas, están dificultando cada vez más a la Argentina, el mantenimiento de la ocupación, dijo que podrá haber incidentes militares como quiera que se está expresando el cerco británico alrededor de las islas. Luego habla sobre la visita del Gral Figueredo, etc, etc, luego sobre reporteros que fueron secuestrados en Buenos Aires, diciendo que el ministro del Interior de Argentina a prometido una investigacion. El gobierno argentino a ofrecido guardaespaldas a cualquier periodista que lo desee, etc . Detalles sobre las acciones llevadas a cabo en las Islas Malvinas....indican que participaron en el ataque tres escuadrillas de aviones con un total

////////////////

////////

de doce aparatos, tres aviones Scayat participaron en la primera escuadrilla, de estos dos fueron derribados por los misiles de las fragatas británicas, y un tercero se estrelló en el mar. Otra escuadrilla de cuatro Scayat atacó a los barcos británicos y hundió uno de ellos lo que en Londres el ministerio de Defensa llamó daños menores, sin que se produjeran heridos o bajas. //// siguen con otras informaciones y finaliza el Boletin latinoamericano de la BBC de LONDRES.-.....

---- o ----

Sin otro particular, agradezco al Sr Jefe la atención que brinde a lo expuesto. Atte.

Oscar H. Buzzani
L.E. 4.009.288
Clase 1924

Rte: Bernardo de Monteagudo 1565.

Martín Coronado

Radioaficionado : L.U.6.E.R.D

195

196

1904

Martin Coronado, 12 de mayo de 1982.

Al Sr Mayor : Dn Manuel Otero.

Agrupación Comunicaciones 601 - Buenos Aires.

Objeto : comunicar información captadas.

El abajo firmante, luego de saludarlo eleva a su conocimiento y demás efectos lo siguiente:

Hora argentina 1920- Radio Pekin - la mediación sobre asunto Islas Malvinas, tiene ciertos progresos, y faltan dos ó tres días para lograr progresos mayores. La flota británica de tareas mixta lanzó los días 9 y 10 nuevos ataques contra las Islas Malvinas. Una vez que el pueblo argentino se enteró del hundimiento del pesquero argentino, por los aviones británicos, miles y miles de argentinos salieron por las calles pese a la lluvia con ////QRM//// antibritánicas. Anuncian que partió de gran Bretaña la flota de tareas mixta británica, con infantería de marina, barcos y barcazas de desembarco, y buques escolta como refuerzos para la Flota del Atlántico Sur.----------

Horas arg. 20,05 - Radio España - Informan de Gran Bretaña que hubo negociaciones bastantes positivas en las últimas horas, según declaraciones del canciller Pin.- ///// luego comentaron sobre reuniones en Buenos Aires, con el Presidente de la Nacion Galtieri y sus ministros, etc etc.----------

Horas arg. 20,25 - Nueva York - Naciones Unidas.-

Las negociaciones del conflicto Argentino - Británico, entraron en su etapa decisiva, éstas podrían terminar antes de fin de semana. Fuentes diplomáticas responsables indican que el Plan preliminar : incluyen retiro de las fuerzas, un gobierno de la O.N.U, mientras duran las negociaciones entre Argentina y Reino que podrían durar un año.-

//////////////////////

Hs Arg. 21.45.- Radio del Uruguay : Próximo regreso de prisioneros en un Jeep de la Compañía Holandeza, se encuentran dos uruguayos - dos chilenos, un español, nos pusimos en contacto con la Cruz Roja local, que nos señalaron que están a la espera de las comunicaciones con la Cruz Roja Internacional de Suiza, sobre los detalles de la llegada de los prisioneros se creía la posibilidad de que algunos de ellos estuvieran heridos, y necesitar algún tipo de atención a su llegada esos pormenores se producirían en las próximas horas de hoy, despues de estar en contacto con la Cruz Roja Internacional. Por informes de la Fuerza Aérea Uruguaya el avión aterrizará en Carrasco, R.O.Uruguay, de allí partirán en omnibus hasta el puerto de la Capital, donde serán embarcados en un navío Argentino. Se esperan para las horas de la madrugada de mañana. //// Luego prosiguieron comentarios, informaciones emitidas por Estado Mayor Conjunto de la Argentina, incluso la creación de " La Gaceta de las Malvinas. La situación Británica/Argentina ha producido otras consecuencias en el mundo del espectáculo en la América Latina, (en lo musical) En la Argentina ha dejado de irradiar en todas sus emisoras de música cantada de idioma inglés, que ////QRM////trasladados a los locales nocturnos y bailables.....

Hs 21.52 radio MADRID ; /// El ingreso Español en la OTAN no puede condicionarse a la devolución de Gibraltar a España, solamente el alineamiento de España con los países de la alianza Atlántica no han limitado la independencia española de iberoamérica. La vergüenza nacional dijeron los socialistas, es porque el Reino Unido utilice Gibraltar para su proyecto bélico de colonización y un nuevo elemento: España ha enviado y/o enviará armas a la junta de Buenos Aires, todo ello conforman la ensalada política actual

Sin más, saludo al sr Jefe con muy atenta y respetuosa consideración. Atte.

Oscar H. Larrosa
L.E. 4.009.288
Clase 1924

Rte: Delio : Bernardo de Monteagudo 1565
Martín Coronado -
Radioaficionado : L.U.6.E.E.D

190

Martín Coronado, 10 de abril de 1982.

Al: Mayor Dn Manuel Otero.
Agrupación Comunicaciones 601 Buenos Aires.

Objeto: Elevar transcripciones sobre informativos diversos extranjeros.

El que suscribe, luego de saludarlo eleva a su conocimiento y demás efectos transcripción siguiente:

Horas 12,20 ; Por CXA30 (Uruguay) Cables recibidos de Londres, señalan que el destructor de la Armada Británica " SHEFFIELD " que fué blanco la semana pasada de un cohete de la Fuerza aéreas Argentina fué abandonado por la tripulación al no poder ser dominado el incendio que se declaró a bordo, se hundió ésta mañana en aguas del Atlantico Sur. Según comunicó oficialmente hace escasos minutos un vocero del ministerio británico de Defensa.

Entre Hs 12,37/40 - misma emisora emitió:
Londres: Fuentes británicas informaron éste medio día que informes de documentos hallados a bordo del pesquero capturado cerca de las Malvinas ayer, demuestra que la nave estaba empeñada en la operación de espionaje, cuando fuerzas británicas lanzadas de algunos helicópteros tomaron d. posesión del pesquero argentino " NARWAL", fueron hallados a bordo algunos documentos que evidencian que la verdadera actividad de los pescadores era informar los movimientos de la Tak / For, dijeron las mismas fuentes, según lo declarado en Londres, por voceros militares, a bordo del pesquero se encontraba el Oficial de la Armada Argentina de apellido (ver folio Nº 3) (QRM) lo que constituiría, según los británicos, la naturaleza de la misión confiada al pesquero, desmintiendo las mismas fuentes, que se hubiera abierto el fuego, desde los helicopteros, contra los marinos argentinos, refugiados en las chalupas de salvamento, las mismas estaban //QRM) sobre//// cuando descendían las tropas británicas con excepción de una, en la cuál se hallaba un marinero argentino que fué

OSCAR H. [illegible]

////////////

///// capturado indemne. En cuanto al otro marino argentino que resultó muerto, según la versión inglesa las fuerzas británicas informan que fué alcanzado por los disparos en la fase inicial del ataque del ///QRM) y no luego QRM). Mientras tanto el pesquero NARWAL es la primera captura naval, por parte de las fuerzas navales británicas ~~///~~QRM///.- LONDRES: Tres destructores misilísticos (QRM///) puertos ingleses para sumarse a las fuerzas navales de intervención en el Atlantico Sur, en tanto que en la víspera, los hicieron otras dos unidades (naves) encargadas de transportar equipos militares y - ///QRM)/// La nave insigne de la marina mercante, transformada ahora para albergar tropas.- Dos destructores provistos con sistemas anti - misiles, zarparon hoy de Plymouth, se tratan del " Shoampthon " y del " Bristol " que se sumarán al " Liverpool " nave general QRM///) partió de la base militar de Plymouth, donde su sistema anti-misiles - ~~Y/SeaDart/~~ " Sitbaar" es suplantado por el sofisticado " Seeberm" la - única arma de la Royal Navy, capaz de contrarrestar al exoxet francés empleado por los argentinos. Tambien la nave ///QRM) auxiliar QRM/// para sumarse al Atlántico Sur, trasportando seis helicópteros.-

---- En pocos días más zarparán dos fragatas " ROMERA " y "PENELOPE" equipadas con sistemas anti-misilísticos " SEEBERM " y en algunas semanas estarán tambien la " DOUBLIB" para unirse a la cada ves más poderosa Tal For, considerada la escuadra mas grande armada por Gran Bretaña desde la segunda guerra mundial.-

Entre tanto prosiguen en Shoampthon, los trabajos de trasformación del lujoso transatlantico " Elizabet LL "que permitirá el transporte de tropas, y que se estima en once días más, se encontrará en la Isla de Ascención, la base militar ///QRM "ran Bretaña, más cercana a las Islas Malvinas, aproximadamente el transatlantico transportará tres mil soldados y ha sido dotado de tres plataformas para el descolage de helicópteros, aunque aún no trascendió que cantidad de ellos podrá - trahsportar, de ese mismo Puerto de Shoampthon, zarparon las naves "- Baltic " y Norvic " encargadas de ///QRM) por la flota ///QRM del "

sigue hoja 2 /////////

197

198 1324

/// Elizabet II. Mientras Gran Bretaña, anuncia el reforzamiento de la flota, con otros buques en el Atlántico Sur, desde ///QRM)// se da cuenta que el Portaaviones Hermes, una de las más modernas naves que tiene el gobierno ingles en las Islas Malvinas, estaría siendo remolcado siendo remolcado hacia Curazao, islas holandezas, para ser reparado en los Astilleros de ésa isla, según lo aseveró en la Capital venezolana el matutino " Ultimas Noticias " El rotativo, que atribuye la información a fuentes gubernamentales que ello viene a desmentir dice la versión dada por el Gobierno Inglés, en que la nave no había sufrido serios daños, como consecuencia del ataque sufrido por aviones de la fuerza argentina, afirmó el periódico, que el Gobierno Venezolano, QRM//// que el remolque del " HERMES", hacia Curazao, proximamente gestionaría ante el Gobierno Curazoleño no se repare ///QRM de la flota que agrede a la Nación hermana,//// según el periodico //QRM representantes QRM// que se encuentran en la capital de Holanda, pedirán permiso para que el portaaviones Hermes sea tratado en el dique seco de Curazao, //QRM, más importante de America Latina.....

Agregó "ultimas noticias " que el sindicato obrero portuarios de ése país, QRM/// a las reparaciones del Hermes, ya que hace pocas semanas ///QRM, con otros gremios////QRM para realizar el boicot contra todos ////QRM // que toquen puertos del continente.....

Continúa con variadas informaciones, hasta finalización informativo.-

Horas aprox. 17,56 argentina; Radio Moscú :///QRM...en las Malvinas, lo que está en juego involucra la relación histórica entre EE.UU y la Gran Bretaña, su aliado ///QRMy la interrelación entre sociedad y la alianza atlántica, en momentos en que la alianza está atribulada por cuestiones económicas ///QRM), agregó que las agresión británica a las Malvinas, a juicio de la administración Reegan es una cuestión vital para EE.UU é intereses occidentales, los que denominan denominanse los intereses del mundo libre, ésto una vez más ///QRM de la política imperialista ///QRM contra todos los pueblos y en particular provoca el

/////////

///// el desajuste por el propio EE.UU del sistema y del Tratado de ayuda recíproca, que ellos habían impuesto ///QRm // en 1947 en Rio de Janeiro. La teoría de Monroe, américa para los americanos entrevee siempre el propósito ////QRM// pero ésta vez se convierte, en una negociación abierta de su propia expresión coronal, para transformarse en la aspiración del delirio colonial británico sobre ///QRM//// latinoamérica. La O.E.A : lo ocurrido hace ver una vez más que Simón Bolivar, tenía razón cuando propiciaba una organización de los Estados ///QRM) americanos que entienda sus intereses frente a EE.UU.-

EE.UU ha demostrado la hipocrecía con que sostenía el Tratado Americano de Asistencia Recíproca T.I.A.R para en la primera de cambio arrollar real y concreta ///QRM//// al panamericanismo de América latina, en el más alto nivel de conciencia ///QRM/// cuál es el auténtico enemigo de los Estados y de los intereses de los pueblos.---

Noticioso continúa, exponiendo diversos temas, variados, etc.-

Horas 1950 (argentina) Noticioso desde LOS ANGELES. EE.UU.-

Actividad temporaria militar en las Islas Malvinas, hoy lunes la semana comienza con una evaluación en Londres con ambos frentes, el diplomático y el del conflicto armado. La primer ministro Margaret Tacher reunida con su gabinete en horas de la mañanas fin de estudiar, los últimos progresos de la diplomacia en la sede neoyorkina de las Naciones Unidas. Informes de corresponsales ~~acreditados~~ de prensa recibidos aquí en Washington, dicen que las autoridades británicas se han rehusado a comentar, hacerca de un plazo fijo para seguir las negociaciones con la Argentina, pero así expresaron que el tiempo disponible se está agotando para la Gran Bretaña, e indicaron que no piensan permitir que el Gobierno de Buenos Aires continúe dilatando el dialogo diplomático. mientras tanto el Ministerio de defensa británico anunció que el ataque de efectivos de la flota contra Puerto Stanley, ayer domingo causó daños considerables. El portavoz del Ministerio de Defensa, Mac Danold dijo que aviones muy livianos argentinos pueden todavía estar utilizando el aeropuerto de Stanley, pero que aviones más grandes no pueden hacerlo sin arriesgarse a ser destruidos, el Sr Mac Dac-

////////////

199
193b

continuación ;

//// el Sr Mac Danold respondió así a una pregunta acerca de como los argentinos lograron transportar a tierra firme, filmaciones de recientes ataques ////QRM a las Malvinas.

El portavoz británico también anunció que los restos del incendiado destroyer "SHEFFIELD" descansan finalmente en el fondo del Atlántico, el buque se hundió en mar muy agitado, mientras era remolcado en una suerte de salvatage. En cuanto al barco de pesca Argentino, capturado el domingo con un Oficial de la marina a bordo, el Ministerio de Defensa Británico declaró que; éste constituía una amenaza para la seguridad de la flota, ya que estaba capacitado para dirigir a submarinos en curso de ataque.

..... y nada más por ahora.

Nota: En folio 1 - renglón 26 ; //// abordo del pesquero se encontraba el Oficial de la Armada Argentina:
Por haber mucho QRM, al parecer el nombre es Gonzalez Yaves ó Yañes.
QSA2/3 .-

Sin otro particular, saludo al Sr Jefe con respetuosa consideración.- Atte.

Oscar Hércules Luzzani.
L.E 4.009.288
Clase 1924

Rte:
Dclio: Bernardo de Monteagudo 1565.
Martín Coronado.
Radioaficionado : L.U.6.E.E.D

"HOJA DE TRAMITE"

CARACTER:...

ORIGEN	GRUPO FECHA HORA	IDENTIFICACION DEL EXPT
LU 6 EED		S/Nº
COMANDO DE COMUNICACIONES	10 1100 MAY 82	

AUTORIDAD	ENTIENDE	PARTICIPA	TOMA CONOCIMIENTO	ASESORA	ASIST
COMANDANTE					
Aytia Cte RR EEj					
2do Cte y JEM					
Ay[illegible] 2do Cte					
Div Pers					
Dpto Icia					
Dpto Op	[signature]				
Dpto Telecom					
Dpto Log y Fin					
Div Cont					

ORIENTACION Sr Cte Com.......[illegible]
.......[illegible]
.......a L.U.......

ORIENTACION Sr 2do Cte y JEM. 10 MAY 1982 ...

....

ORIENTACION INTERNA.... Sgt 1º Gomez ... p. ... [illegible]
...[illegible]...

Foliacion correcta: uno a ciento noventa y cinco fojas [illegible]

700

Martín Coronado, 7 de mayo de 1982.

Al Sr Jefe de la Agrupación Comunicaciones 601 Buenos Aires.
Div. Central) Azopardo 250 - Capital Federal.

Objeto: Ratificar comunicaciones

El que suscribe Oscar Hércules Luzzani -C.I. 2.298.976 - Clase 1924, luego de saludarlo comunica a Ud. lo siguiente

Entre Hs 14,51 a 15,00 por 30-0141 traté de informar al interno 1413/1121/1144 para adelantar siguiente información captada por suscripto, habiendo pasado vía telefónica la grabación, la persona que me atendió me indicó que a su vez, me digitaría a otro nº interno, resultando que quedé a la espera y con mi teléfono particular aislado (751-2278)-. No obstante ello informé novedad a otra Institución de Comando.-

El informe es el siguiente: Horas 14,51 hora argentina) Radio Nacional de Chile dice: Londres - Ú último momento " Cualquier navío de guerra ó avión militar argentino que se encuentre a más de doce millas marinas en las costas argentinas, será a partir de ahora considerado, como hostil, por las fuerzas británicas y subseptible de ser tratado en consecuencia, anunció hoy en Londres el Ministerio Británico de Defensa, ésta medida entra en vigor inmediatamente indicó el portavoz del Ministerio de Defensa.

Entre otras informaciones, Radio Nacional de Chile dijo : " En la conferencia plenaria de la Organización del Tratado del Atlántico Norte OTAN celebrado en Bruselas, terminó con la condenación de la Invasión Armada por la Argentina en las Islas Malvinas.- Los ministros de defensa de los paises miembron reiteraron tambien su apoyo a la resolución del consejo de seguridad de las Naciones Unidas para una solución pacífica del conflicto. Francia de la OTAN, pero que está retirada de QRM) alianza, no parece estar en las reuniones de los ministros de defensa. Descontado el comunicado ~~oficial~~ final de la conferencia

//////////////////

////// reafirmará a/través/ través de un mensaje, la condena de la ocupación de las Malvinas, por Argentina, por ella realizada el 2 de abril. ///. anunció luego entre otras cosas: Terremoto marino entre Islas Malvinas y las Stanvich del Sud, registrado por EE.UU. - Colorado.-

/// Por otra parte el diario " Stam " dice que la primer ministro recibió atribuciones de su gabinete, para decidir bombardeos a bases argentinas, en el continente, a fin de neutralizar el poder argentino del aire. NEW YORK TIMES : Dice que los argentinos están (QRM) que causaron daños irreparables al destructor británico " SHEFFIELD" según (QRM) Buenos Aires contaría con seis "exocet", dos de ellos fueron disparados, dando uno en el blanco, y el otro perdido, ahora quedarían cuatro.

el embargo de armas dispuesto por Francia (QRM) entonces dice NEW YORK TIMES, están (QRM) estableciendo contacto (QRM) proyectiles con Libia,//// se debería a la dificultad que tiene Argentina para conseguir material bélico. Subieron el precio de los misiles " Exocet " los industriales franceses de armamentos, decidieron una significativa alza de ésos cohetes, como se sabe fué disparado por un avión argentino, dejando fuera de combate al destructor SHEFFIELD de la marina de su Majestad, debiendo causar un revuelo mundial, y un bruto cambio en las valuaciones de la guerra moderna, disparado a 34 Km de distancia, inutilizó a uno de los mejores navios británicos durante ésta semana, la industria francesa de armamentos (QRM) exocet, hasta la semana pasada costaban 200.000 dólares cada uno, ahora 600.000, se triplicó éste precio ante la gran demanda.-.....

/// Radio Nacional de Chile : Horas 18.00 argentina) Noticiario 114.-----

Con vientos de hasta 60 Km por hora (QRM) una muerte segura por congelamiento la tripulación del buque argentino " Garruchaga " //QRM) 360 sobrevivientes de la tragedia del crucero Gral Belgrano hundido por un submarino inglés, el Comandante QRM) dijo que se registró una muerte a bordo, el cuál no pudo recuperar su estado de lipotermia grave, con que fué sacado de las aguas, HOY (QRM).-----

Transcripciones parciales de noticiosos, remitidos como colaboracion.

Atte.

Rte; Bernardo de monteagudo 1565.
Martín Coronado - Codigo 1682

Oscar Hercules Lazzani
L.E 4.009.288 - c- 1924
Radioaficionado L.U.6.E.E.D

10\

VELO
INDUSTRIA ARGE